

羽 沢

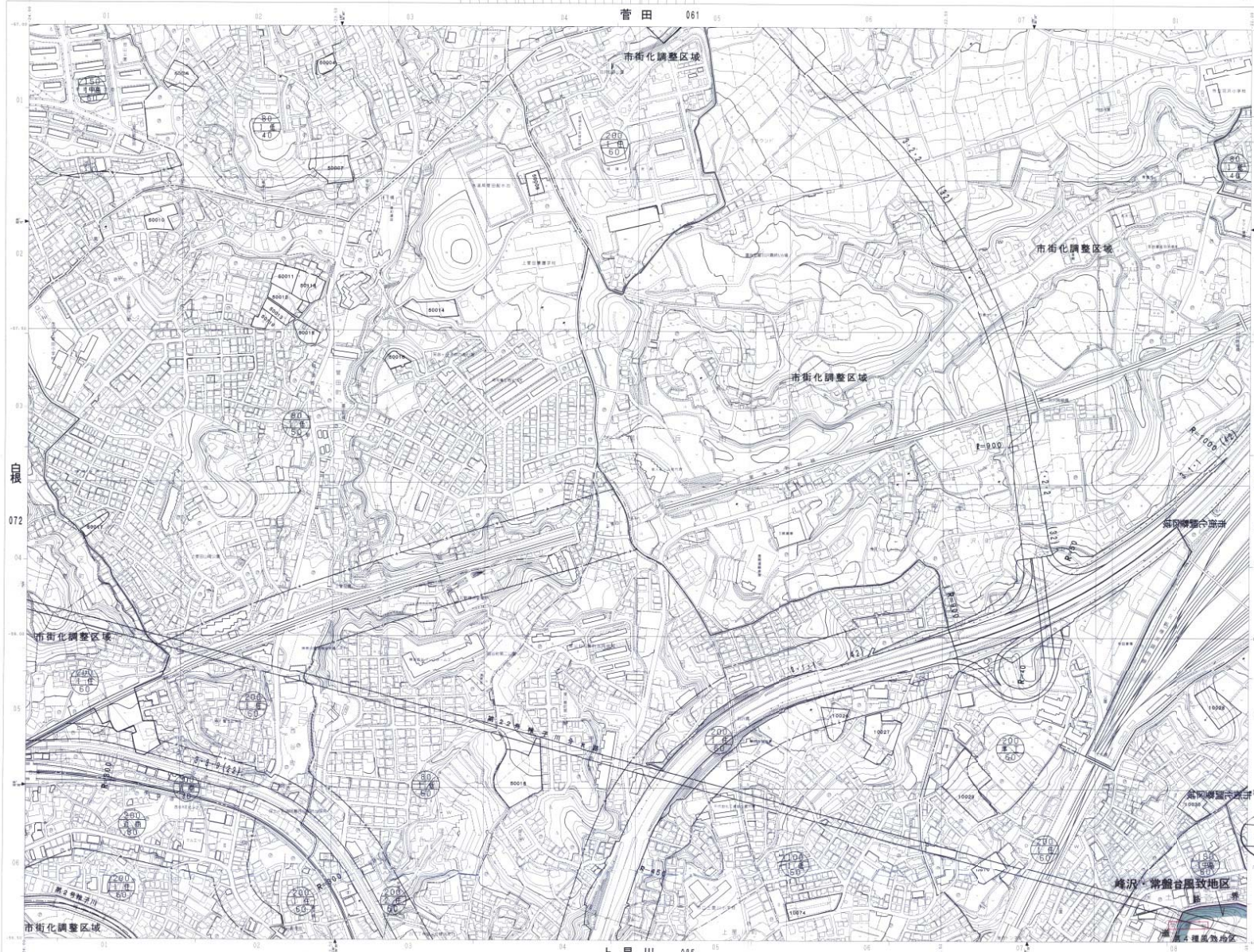

IX-LD 94-1

080	081	082	083	084
085	086	087	088	089

行旅図

記号

1	2	3	4	5	6	7	8	9	10	11	12	13	14	15	16	17	18	19	20	21	22	23	24	25	26	27	28	29	30	31	32	33	34	35	36	37	38	39	40	41	42	43	44	45	46	47	48	49	50	51	52	53	54	55	56	57	58	59	60	61	62	63	64	65	66	67	68	69	70	71	72	73	74	75	76	77	78	79	80	81	82	83	84	85	86	87	88	89	90	91	92	93	94	95	96	97	98	99	100
---	---	---	---	---	---	---	---	---	----	----	----	----	----	----	----	----	----	----	----	----	----	----	----	----	----	----	----	----	----	----	----	----	----	----	----	----	----	----	----	----	----	----	----	----	----	----	----	----	----	----	----	----	----	----	----	----	----	----	----	----	----	----	----	----	----	----	----	----	----	----	----	----	----	----	----	----	----	----	----	----	----	----	----	----	----	----	----	----	----	----	----	----	----	----	----	----	----	----	-----

地区名 番号
峰沢・常盤台風致地区 401

横浜市 建設局 都市設計課
神奈川県 建設局 都市設計課

縮尺 1/2,500
番号 60の24
作成年月日 平成 年 月 日

自 振
072
074
076

上 星 川 085

管 田 061

峰 沢

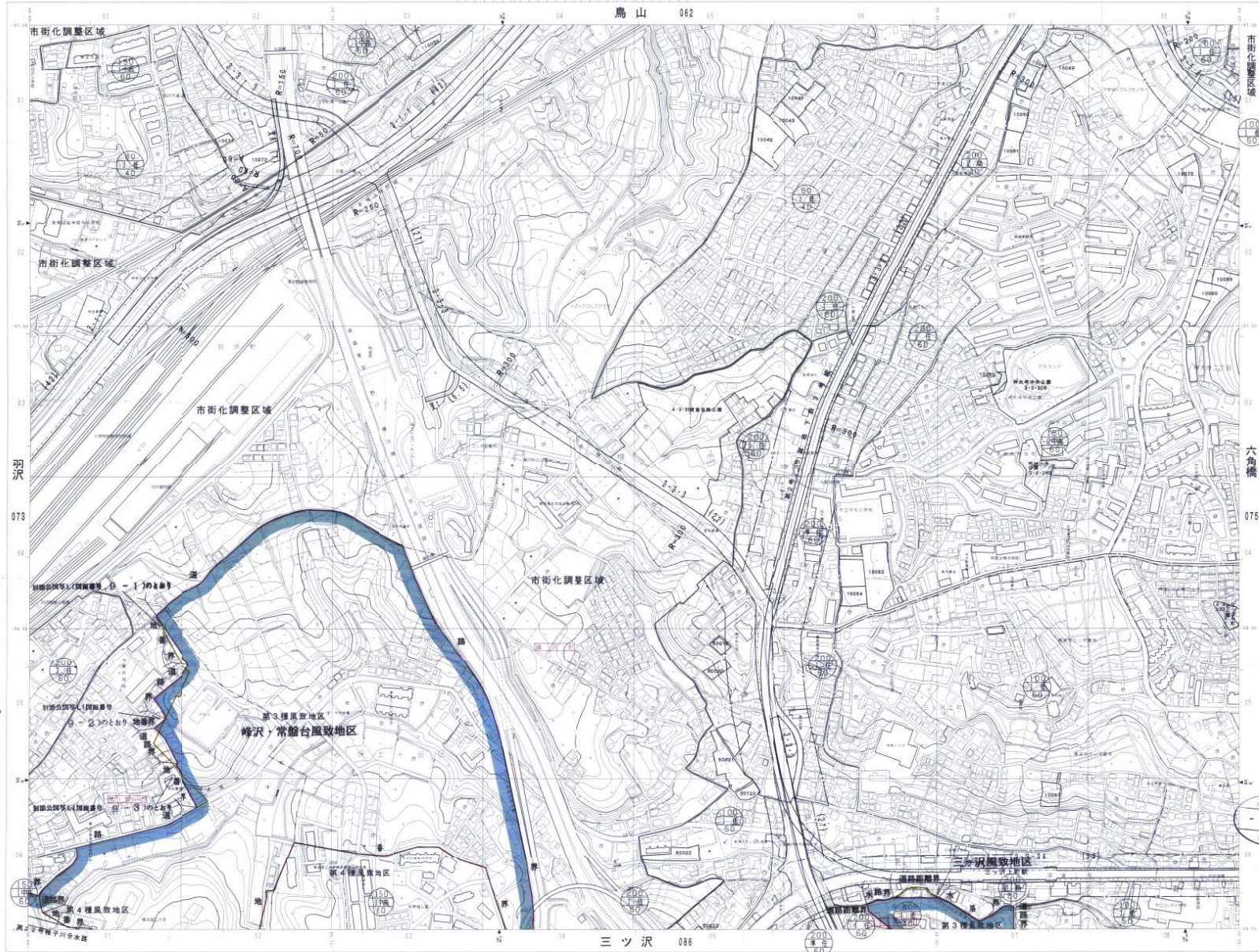

IX-LD 94-2

01 02 03 04 05 06 07 08 09 10 11 12 13 14 15 16 17 18 19 20 21 22 23 24 25 26 27 28 29 30 31 32 33 34 35 36 37 38 39 40 41 42 43 44 45 46 47 48 49 50 51 52 53 54 55 56 57 58 59 60 61 62 63 64 65 66 67 68 69 70 71 72 73 74 75 76 77 78 79 80 81 82 83 84 85 86 87 88 89 90 91 92 93 94 95 96 97 98 99 100
--



記号

[Symbol]	市街化調整区域
[Symbol]	峰沢・常盤台風致地区
[Symbol]	三ツ沢風致地区
[Symbol]	第一種風致地区
[Symbol]	第二種風致地区
[Symbol]	第三種風致地区
[Symbol]	第四種風致地区
[Symbol]	第五種風致地区
[Symbol]	第六種風致地区
[Symbol]	第七種風致地区
[Symbol]	第八種風致地区
[Symbol]	第九種風致地区
[Symbol]	第十種風致地区
[Symbol]	第十一種風致地区
[Symbol]	第十二種風致地区
[Symbol]	第十三種風致地区
[Symbol]	第十四種風致地区
[Symbol]	第十五種風致地区
[Symbol]	第十六種風致地区
[Symbol]	第十七種風致地区
[Symbol]	第十八種風致地区
[Symbol]	第十九種風致地区
[Symbol]	第二十種風致地区

地区名	番号
-----	----

峰沢・常盤台風致地区 4の2

三ツ沢風致地区 2の1

地区名	番号
峰沢・常盤台風致地区	4の2
三ツ沢風致地区	2の1

縮尺 1/2,500

番号 6)の25

作成年度 平成 年 月 日

IX-LD 94-2

上 星 川

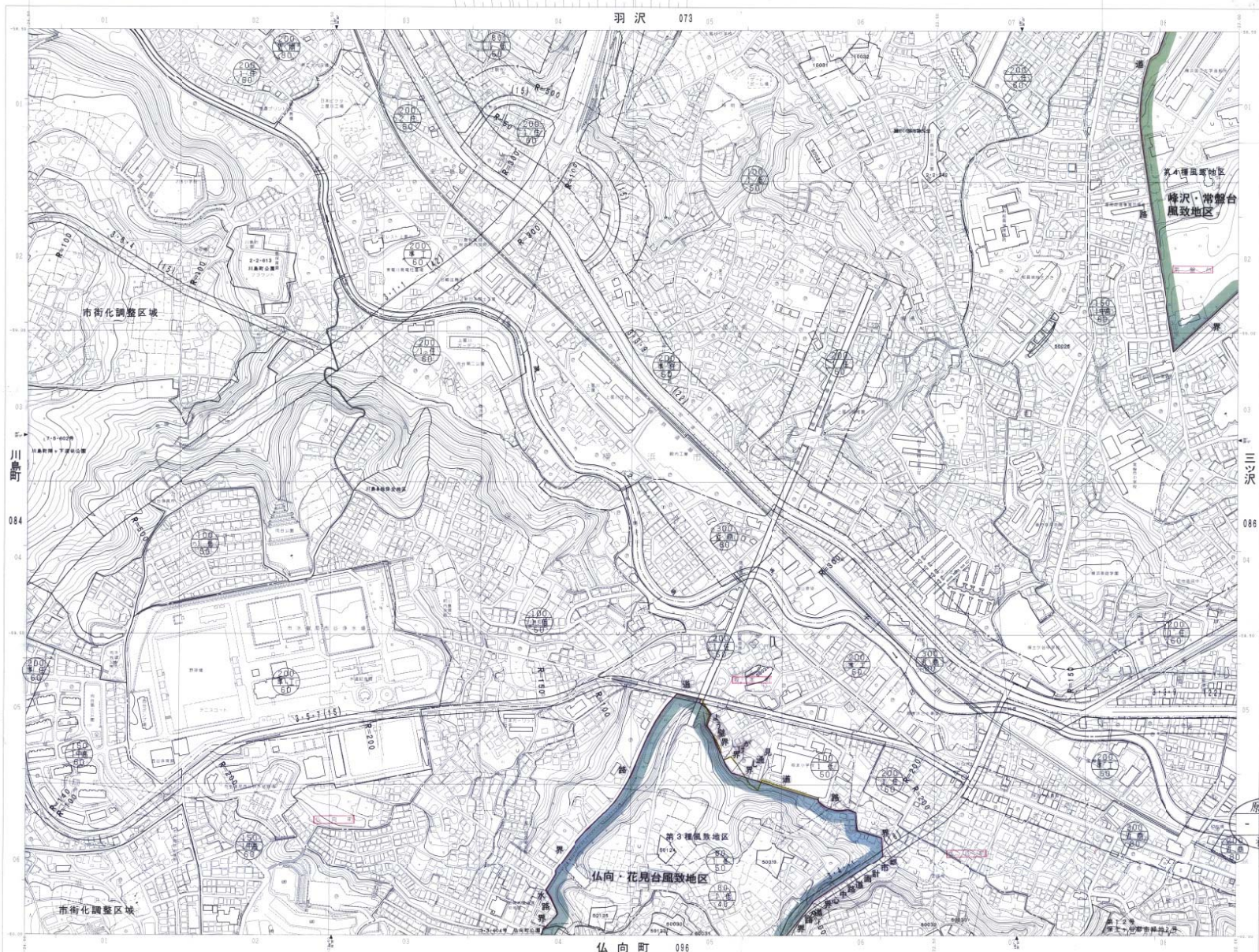

IX-LD 94-3

072	073	074
084	085	086
087	088	089

行旅案内

072	073	074
084	085	086
087	088	089

記号

1	2	3	4	5	6	7	8	9	10	11	12	13	14	15	16	17	18	19	20	21	22	23	24	25	26	27	28	29	30	31	32	33	34	35	36	37	38	39	40	41	42	43	44	45	46	47	48	49	50	51	52	53	54	55	56	57	58	59	60	61	62	63	64	65	66	67	68	69	70	71	72	73	74	75	76	77	78	79	80	81	82	83	84	85	86	87	88	89	90	91	92	93	94	95	96	97	98	99	100
---	---	---	---	---	---	---	---	---	----	----	----	----	----	----	----	----	----	----	----	----	----	----	----	----	----	----	----	----	----	----	----	----	----	----	----	----	----	----	----	----	----	----	----	----	----	----	----	----	----	----	----	----	----	----	----	----	----	----	----	----	----	----	----	----	----	----	----	----	----	----	----	----	----	----	----	----	----	----	----	----	----	----	----	----	----	----	----	----	----	----	----	----	----	----	----	----	----	----	-----

地区名	番号
峰沢・常盤台風致地区	4の3
仏向・花見台風致地区	3の1

所在地	埼玉県川口市
図面の名称	東武東上線沿線設計画 風景地区の位置
縮尺	1/2,500
番号	60の28
作成年月日	平成 年 月 日

IX-LD 94-3

三ツ沢

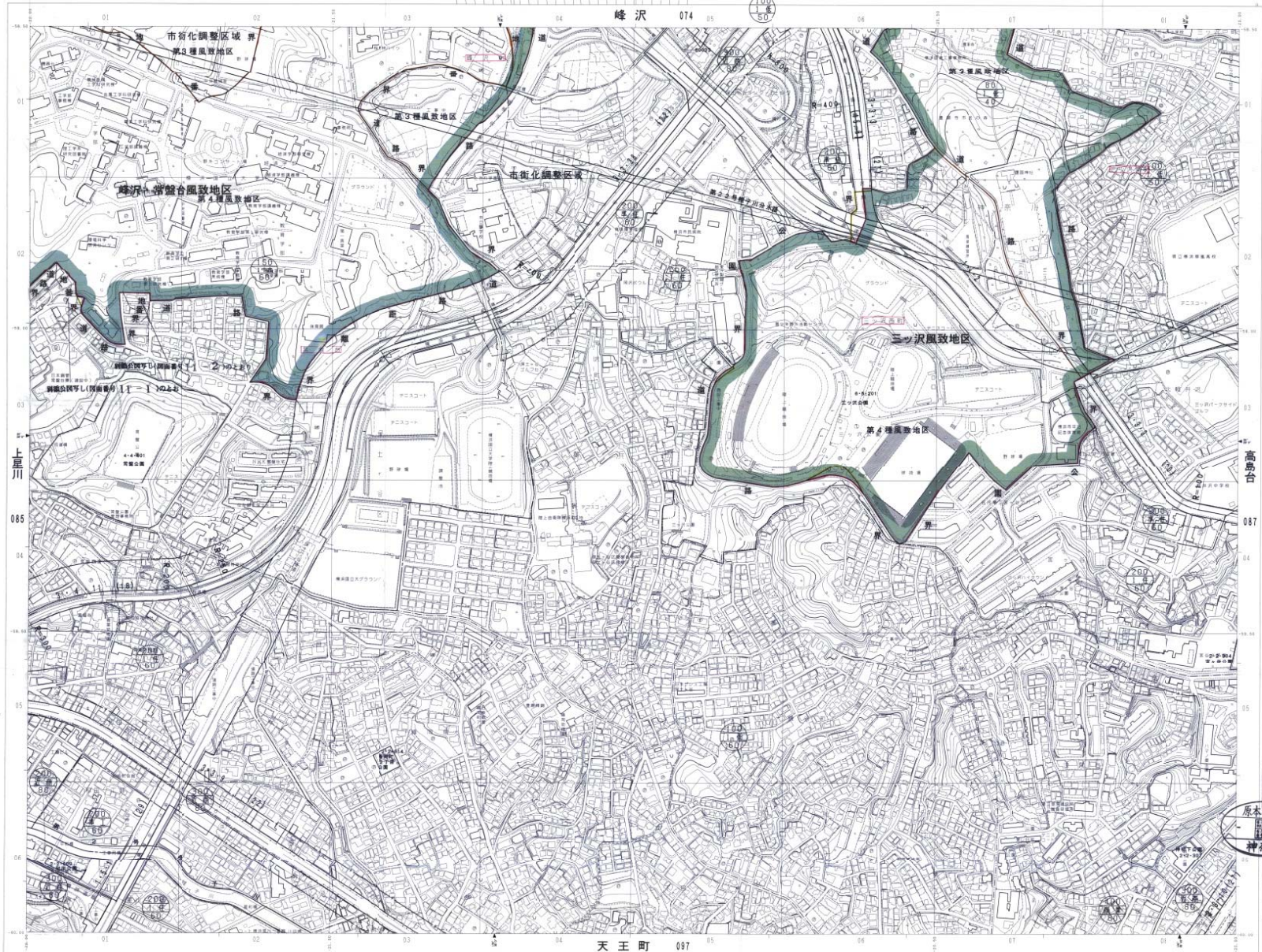

IX-LD 94-4

073 1941 昭和16	074 1942 昭和17	075 1943 昭和18	076 1944 昭和19
077 1945 昭和20	078 1946 昭和21	079 1947 昭和22	080 1948 昭和23
081 1949 昭和24	082 1950 昭和25	083 1951 昭和26	084 1952 昭和27
085 1953 昭和28	086 1954 昭和29	087 1955 昭和30	088 1956 昭和31



町界図

1. 町界	2. 町界線	3. 町界線	4. 町界線	5. 町界線	6. 町界線	7. 町界線	8. 町界線	9. 町界線	10. 町界線
11. 町界線	12. 町界線	13. 町界線	14. 町界線	15. 町界線	16. 町界線	17. 町界線	18. 町界線	19. 町界線	20. 町界線
21. 町界線	22. 町界線	23. 町界線	24. 町界線	25. 町界線	26. 町界線	27. 町界線	28. 町界線	29. 町界線	30. 町界線
31. 町界線	32. 町界線	33. 町界線	34. 町界線	35. 町界線	36. 町界線	37. 町界線	38. 町界線	39. 町界線	40. 町界線
41. 町界線	42. 町界線	43. 町界線	44. 町界線	45. 町界線	46. 町界線	47. 町界線	48. 町界線	49. 町界線	50. 町界線

地区名	番号
峰沢・常盤台風致地区	4の4
三ツ沢風致地区	2の2

横浜市
建設局
都市計画課
神奈川

原簿写真

計画書	1/1,500
番号	60-29
作成年月	平成 年 月 日