

横浜だけの冬の輝き、探しにいこう

YORUNOYO 2023  
**ヨルノヨ**  
 夜にあらわれる光の横浜

開催期間

2024年1月4日(木)まで  
 毎日17時~21時05分

会場

横浜都心臨海部 **入場無料**  
 (新港中央広場、横浜港大さん橋国際客船ターミナル、山下公園ほか)

詳しくは  
 2面へ



市長だより

今年も残すところあと1か月となりました。2023年は皆様にとってどのような年だったでしょうか。

横浜市では、市民の皆様から特に高いニーズが寄せられていた子どもの医療費の無料化を8月にスタートさせました。そして、中学校での全員給食は、令和8年4月の開始を目指して取り組みを加速しています。「子育てしたいまち」の実現に向けて大きな一歩を踏み出しました。

また、横浜をにぎわいと活気あふれるまちにするため、市内臨海部の魅力向上を進めています。8月には、横浜市とポケモンがタッグを組んで様々なイベントを実施し、7日間で実に230万人ものの方々にお越しいただきました。9月の「Kアリーナ横浜」開業を契機に、「いつ訪れても楽しめる音楽の街づくり」も進めています。

10月には、山下公園前の通りを初めて歩行者天国にしました。その結果、子どもから大人まで多くの方々がお越しになり、屋外コンサートや地元グルメなどを楽しまれる姿をみて、こうした空間をもっと増やしていく必要を感じました。

そして、11月27日から1月4日まで、横浜の冬の風物詩「ヨルノヨ」を開催しています。光と音楽にあわせて街全体が躍動するイルミネーションで横浜の臨海部が光と音に彩られます。

臨港パークから山下公園に至る水際線は、世界屈指の景観であり、多彩な施設が集まっています。そうした水際線の魅力を磨き上げ、世界に誇れる横浜の財産にしていきたいと思います。

横浜市長 山中竹春

横浜市版

2面 プリキュアコラボが続々登場します！

各種手続・窓口案内  
 市営交通の案内など

横浜市コールセンター(毎日8時~21時)  
 ☎664-2525 ☎664-2828

横浜市コールセンター 検索

区役所の  
 開庁時間

●平日8時45分~17時(祝日・休日・12月29日から1月3日を除く)  
 ※昼の時間帯はお待たせする時間がある場合があります。  
 ●毎月第2・4土曜日 9時~12時  
 (戸籍課・保険年金課・子ども家庭支援課の一部の業務)

横浜市データ  
 2023年  
 11月1日現在

人口 3,771,611人  
 世帯数 1,800,370世帯  
 横浜市 推計人口・世帯 検索

# まるで街中がテーマパーク! 冬の横浜を巡ろう

## ヨルノヨ2023 夜にあらわれる光の横浜

開催期間:2024年1月4日(木)まで 毎日17時~21時05分

夜の横浜を多くの人に楽しんでもらえるよう、横浜ならではの港の景観を活かし、光と音楽の演出により、街のにぎわいを創出します。冬の夜にあらわれる美しい光の横浜、一年で一番の港の輝きを見に、ヨルノヨを巡ってみませんか。

### ハイライト・オブ・ヨコハマ

過去最大40施設の参加による、街全体が光と音楽で躍動する5分間のスペクタクルショー。横浜の都心臨海部を巡ることで、新しい夜景と出会い、港と光と音楽が混ざりあう瞬間(ハイライト)を体感してください。今年は「横浜市歌」アレンジ曲も。

【メインビューポイント】横浜港大さん橋国際客船ターミナル

【時間】17時30分~21時05分(30分ごとに5分間)

※18時、19時、20時、21時(毎時00分)の回は「横浜市歌」アレンジ曲を使用した演出です。それ以外の時間(毎時30分)は、オリジナル曲を使用した演出です。



### Yキューブ

来場者の動きに光が呼応する、100mを超える国内最大級のインタラクティブ・プロジェクションマッピング。

【場所】新港中央広場



他にも、横浜の夜を楽しむイベントを開催予定。詳しくはウェブページを確認してください。



詳しくはこちら

問合せ クリエイティブ・ライト・ヨコハマ実行委員会 ☎323-9142 ☎323-9143

### Yターミナル

波打つようなウッドデッキに光が広がる、海の上のプロジェクションマッピング。

【場所】横浜港大さん橋国際客船ターミナル(大さん橋屋上広場)



### イルミーヌ・ヨコハマ2023 ~横浜の未来が輝く~

山下公園を中心に、新しい光のライトアート作品と音のコラボレーションを展開します。

【企画デザイン】

世界的に著名な照明デザイナー石井幹子とパリを拠点に活躍する石井リーサ明理の母娘デュオ

【場所】山下公園

【期間】12月1日(金)~31日(日)



詳しくはこちら



ヨルノヨでは、消費電力をカーボン・オフセットにより100%再生可能エネルギーで賄い、実施しています。

## プリキュアコラボが続々登場します!

放送開始から20周年を迎えた人気アニメ「プリキュア」の全シリーズの魅力がギュッと詰まった展覧会が横浜で開催されます。これに合わせ、プリキュアのライトアップなどで街が彩られるほか、市内イベントとのコラボレーションも実施します。

プリキュアでいっぱいの横浜をお楽しみください。

### 横浜消防出初式2024 ×プリキュア

市民の皆さんが防災意識を高められるよう、陸・海・空の部隊が参加する一斉放水、特殊車両の展示など、横浜の消防力・災害対応力を披露します。景品が当たるスタンプラリーやミニ消防車の乗車体験など、子どもが楽しめるコンテンツもいっぱい。また、「ひろがるスカイ!プリキュア」も登場します。



消防・防災について学び、生活の安全・安心を振り返ってみませんか。

【日時】1月7日(日)10時~15時 【会場】横浜赤レンガ倉庫

問合せ 消防局企画課 ☎334-6401 ☎334-6510



詳しくはこちら

### 全プリキュア展

【開催期間】12月28日(木)~2024年1月9日(火)

【会場】パシフィコ横浜ノース

【問合せ】全プリキュア展事務局

☎03-3937-2911(月~金曜土・日曜、祝・休日除く)11時~17時



詳しくはこちら

### ヨルノヨ ×プリキュア

ヨルノヨのイルミネーションをバックに都心臨海部の20か所でプリキュアとAR写真がとれます。



詳しくはこちら

【問合せ】クリエイティブ・ライト・ヨコハマ実行委員会 ☎323-9142 ☎323-9143

広報よこはまPlusでは、プリキュアと横浜のつながりを紹介



外出が難しくマイナンバーカードの作成にお困りの人へ

# 自宅・福祉施設で申請を受け付けます！

事前  
予約制

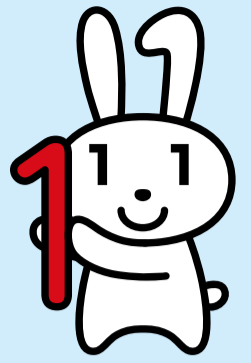

詳しくはこちら

マイナンバーカードを初めて申請する人で外出が難しい人を対象に、職員が自宅や福祉施設などを訪問し、マイナンバーカードの申請をお手伝いします。訪問には電話やファクスでの事前予約が必要です。

カードは後日、本人限定受取郵便または書留郵便で送ります。

【対象者】マイナンバーカードを初めて申請する人で、外出が難しい人

(例)障害や病気・けが、要介護状態などで外出が困難な人、育児や介護などで外出の機会が制限される人、乳幼児のお子さんなど

【日時】2024年3月下旬までの月・火・金曜(祝日含む、12月29日～1月3日除く)10時～18時

- 1 「マイナンバーカード申請サポートダイヤル」に電話(☎900-4197)、またはファクス(☎664-5295)で、日時を予約
- 2 予約日時に職員が訪問。顔写真の撮影や申請書の記入などをサポート(所要時間は1人あたり約30分)
- 3 申請から1か月～1か月半後、カードが郵送で届く

※訪問場所及びマイナンバーカードの送付先は申請者の住民登録地となります。

【問合せ】横浜市マイナンバーカード申請サポートダイヤル ☎900-4197(月～金曜(祝日含む、12月29日～1月3日除く)9時～18時) ☎664-5295  
※電話番号のかけ間違いにご注意ください。



有効期限である120日を経過する前に**レシ活のポイント**が失効された人へ

復活したポイントの有効期限は

**2024年1月13日(土)まで**

アプリ「ONE」のミッションに参加し、新たにウォレット残高の付与を受けても、復活したポイントの有効期限は延長されません。有効期限までに「チケット購入」または「出金」をして、ポイントを利用してください。



詳しくはこちら

アプリ「ONE」の「ウォレット」画面から「チケット購入」または「出金」で利用できます。



【問合せ】アプリにおける個別の登録状況の確認や操作方法について WED株式会社 MAIL:support@wed.company  
上記以外の問合せについて 経済局商業振興課 ☎671-3488 ☎664-9533  
※横浜市では参加者の個人情報を保有していないため、個別の問合せにはお答えできません。

連載コラム 第6回

## 横浜 特別市

# 横浜市は特別市を目指しています！

横浜市は他の政令市と共に、法律で「特別市」の制度をつくることを国に提案しています。「特別市」は、横浜市が市内の仕事すべてを担うことで、神奈川県との間で生じている仕事の重複や非効率な分担をなくす仕組みです。



ウェブページ

X (旧Twitter) アカウント名 @ykhm\_daitoshi

### 「特別市」は世界の常識

大都市に特別な枠組みと包括的な権限を与える地方自治制度は、世界では決して珍しいものではありません。例えば韓国やフランス、イギリスなどでは、基礎自治体(市町村等)と広域自治体(県等)の権限を併せ持つ大都市があります。また、ドイツには、連邦制の州(国)の権限を持つ市まであります。

一方、日本は、全て「都道府県-市区町村」の画一的な二層構造となっています。そのため、経済活動や人口が著しく集中する大都市がその能力を最大限に発揮できない状態になっています。

「特別市」の提案は、市が迅速かつ臨機応変に課題に対応し、また国のさらなる成長・発展に寄与していくために、海外と同様に大都市の実態に即した制度の創設を目指すものです。

### 各国の地方自治制度(概略図)

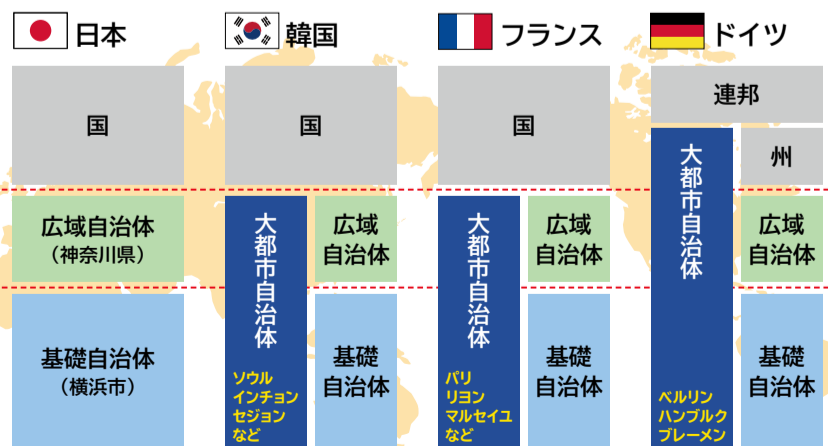

※簡略化して記載。記載以外の枠組みの地域もありますが、省略しています。

【問合せ】政策局制度企画課 ☎671-2952 ☎663-6561

12月4日～10日は  
人権週間です

## 自分らしさは人それぞれ

# 考えてみよう、自分のこと、みんなのこと

### 知っていますか?「SOGI (ソジ・ソギ)」という言葉

皆さんは「SOGI (ソジ・ソギ)」という言葉を知っていますか? 「性的指向 (Sexual Orientation)」と「性自認 (Gender Identity)」の頭文字を組み合わせた言葉で、性的少数者の人だけでなく、**誰でも自分なりのセクシュアリティ (性のあり方) があることを表した言葉**です。

より多様な性を表現するための言葉として少しずつ使われるようになっていますが、横浜市が実施した「性の多様性」に関する市民意識調査では、「SOGI」という言葉の意味について知っている人は**5.6%**と、まだまだ浸透していないことがわかります。

**SO** セクシュアル オリエンテーション Sexual Orientation ▶ 性的指向、好きになる性のこと

**GI** ジェンダー アイデンティティ Gender Identity ▶ 性自認、自らが自認しているころの性のこと

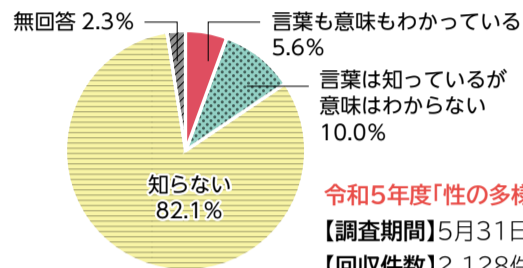

詳しくはこちら

令和5年度「性の多様性」に関する市民意識調査  
【調査期間】5月31日～7月1日  
【回収件数】2,128件

### 性のあり方はグラデーション

セクシュアリティは、「体の性」「心の性」「好きになる性」など、さまざまな要素で構成されており、必ずしも「男」「女」ではっきりと区別されるものではありません。自分の性がグラデーションのどこに位置するかは、人によって異なると言われています。100人いれば100通りの性のあり方があるのです。

#### 性の構成要素

**性自認(心の性)**  
自分が自分の性別をどのように認識しているか

**生物学的性(体の性)**  
身体的な特徴などから識別される性別、いわゆる戸籍等に記載された性別



**性的指向(好きになる性)**  
恋愛感情や性的な関心がどの性別に向くか、向いていないか

**性別表現**  
言葉づかい、しぐさ、服装など自分の性別をどう表現するか (性自認と性別表現が一致するとは限りません)



心と体の性は女性で一致しているけれど、洋服はメンズのものを好んで着るから性別表現は男性寄りかも。



好きになる性は決まっていません。好きになった人が、たまたま異性だったり、同性だったり。



男性として扱われることに違和感がある。でも、女性として生きていきたいかはまだわからない…。



自分自身のSOGIについても、この機会にぜひ考えてみましょう。自分と似たSOGIの人もいれば、そうでない人もいます。軽い気持ちでからかったり、否定したりすると、相手の心を深く傷つけてしまうかもしれません。

みんなが気持ちよく、自分らしく生きることができるよう、考え、行動してみませんか。



SOGIは人それぞれ。何が変で、何が変じゃないなんてことはないんだ。

### 若い世代の想いに触れてみよう

#### 学生がポスターで表現する人権

「大切にしよう 人を思う心」の標語をテーマに、横浜デジタルアート専門学校の学生45人に人権啓発ポスターを作成していただきました。最優秀作品には、**山崎菜花**さんの作品が選ばれました。

このポスターは、市内の公共施設などで掲示されます。作者がポスターに込めた想いを感じてみてください。



詳しくはこちら



#### 令和5年度 全国中学生人権作文コンテスト 横浜市大会

次世代を担う中学生が、人権尊重の重要性について理解を深め、豊かな人権感覚を身につけることを目的として開催しています。障害や外国人差別、性の多様性など、さまざまなテーマで市内129校から55,470作品の応募があり、「横浜市長賞」として、**林恩綺**さんの作文「あなたならできる」が選ばれました。作文集はウェブページで掲載しています。

ぜひ、中学生のみずみずしい人権感覚に触れてみてください。



詳しくはこちら

# はま情報

今月11日以降の、市や外郭団体などが主催・共催の事業を掲載しています。

## 募集

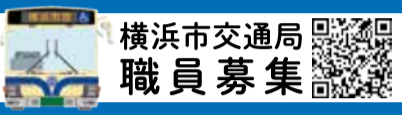

### いのちの電話 相談ボランティア養成講座 参加者募集

2024年3月31日時点で23歳以上、選考40人。費用等詳細はWEBで  
**日** 2024年4月～2025年3月  
**申** 2月10日まで  
**問** 横浜いのちの電話 (Tel) 333-6163 (Fax) 332-5673) か健康福祉局福祉保健課 (Tel) 671-4044)

### 港湾カレッジ 港湾流通科・物流情報科 4月入校生募集

**①自己推薦②一般**  
港湾・物流業界のスペシャリスト養成。費用等詳細は問合せかWEBで  
**日** 選考日=①1月27日(土)②2月1日(木)  
**申** ①1月19日まで②1月25日まで  
**問** 港湾短大横浜校 (Tel) 621-5932 (Fax) 623-7171)

### 高齢者向け優良賃貸住宅 入居者募集

市認定の民間住宅。60歳以上。港北区大豆戸町、抽選1戸。詳細は問合せを  
**申** 12月15日まで  
**問** システムハウジング (Tel) 742-1000 (Fax) 742-7500) か建築局住宅政策課 (Tel) 671-4121)

### みなとみらい21まちづくりトラストを活用した助成対象事業の募集

令和6年度に行うみなとみらい21地区の振興・活性化活動の提案募集。詳細はWEBで  
**申** 12月27日まで  
**問** りそな銀行 (Tel) 03-6704-3359) か横浜みなとみらい21 (Tel) 682-4401 (Fax) 682-4400)

## 地域で子どもと輝く！

## 青少年指導員として活動しませんか

次世代を担う青少年が、心豊かに成長できるように、地域のサポーター役として支え・育て・守る、約2,500人の青少年指導員が活躍中。詳細はWEBで  
**問** こども青少年局青少年育成課 (Tel) 671-2324 (Fax) 663-1926)

## 福祉・高齢

### 県後期高齢者医療制度 医療費のお知らせ(医療費通知)の送付

医療費控除の申告に利用可。領収書が必要な場合あり  
**日** 2023年1月～11月診療分=2月中旬送付。2023年12月診療分=3月中旬送付  
**問** 県後期高齢者医療広域連合 (Tel) 0570-001120 (Fax) 441-1500)

### 障害者のためのパソコン講習会 参加者募集

**①ワード基礎(後編)**  
**②エクセル基礎(後編)**  
15歳以上(中学生除く)の肢体・聴覚・内部・精神障害者で基礎(前編)修了者、各コース抽選8人。詳細は問合せかWEBで  
**日** 各13時～16時、全2回。①1月18日(木)・19日(金)②1月23日(火)・25日(木)  
**所** 横浜ラポール  
**費** 2,200円  
**申** 12月20日まで  
**問** 障害者社会参加推進センター (Tel) 475-2060 (Fax) 475-2064) か健康福祉局障害自立支援課 (Tel) 671-3602)

### 養育費セミナー 参加者募集

ひとり親家庭が離婚予定の親、抽選20人。詳細はWEBで  
**日** 1月23日(火)9時45分～11時45分  
**所** 青少年育成センター  
**保** 1歳6か月～未就学児(予約制)  
**申** 1月17日までにTELでひとり親サポートよこはま (Tel) 227-6337 (Fax) 227-6338)  
**問** 申込先かこども青少年局こども家庭課 (Tel) 671-2390)

## 講演・講座

### 教室「関節リウマチのリハビリテーション」参加者募集

抽選50人。オンライン配信もあり  
**日** 1月9日(火)15時～16時  
**申** 1月5日までにWEBで  
**問** 会場のみなと赤十字病院 (Tel) 628-6381 (Fax) 628-6101)

### ひきこもりオンライン講演会配信中心

ひきこもりで悩んでいる本人・家族向け。ひきこもる自分を否定しない、ひきこもる子どもへの向き合い方を配信  
**日** 2024年3月28日(木)まで  
**問** 健康福祉局ひきこもり支援課 (Tel) 752-8463 (Fax) 664-0403)

### 市大エクステンション講座 「難聴・耳鳴りと補聴器・人工内耳」参加者募集

難聴・補聴器医療の現状を解説。先着180人  
**日** 1月26日(金)14時～16時  
**所** 情報文化センター  
**申** 12月11日からWEBで  
**問** 市大地域貢献センター (Tel) 787-8930 (Fax) 701-4338)

### Yナース登録者フォローアップ研修 参加者募集

横浜市災害支援ナース登録推進研修修了者かYナース登録者、抽選40人  
**日** 1月28日(日)9時30分～12時45分  
**所** 総合医療会館  
**申** 1月14日までにWEBで  
**問** 県看護協会 (Tel) 263-2933 (Fax) 263-2905) か医療局救急・災害医療課 (Tel) 671-3932)

### 講演「老いてこそデジタルを」参加者募集

世界最高齢プログラマーの若宮正子氏が高齢者のデジタル利用を解説。55歳以上、先着250人。詳細はWEBで  
**日** 1月24日(水)14時～16時  
**所** 県民共済みらいホール  
**申** 12月11日から  
**問** シルバー人材センター (Tel) 050-8888-5210 (Fax) 847-1716)

### よこはまワークステップ 3期生募集

仲間と一緒に働く一歩を踏み出すための講座。37歳～52歳、先着10人。説明会あり。詳細はWEBで  
**日** 1月9日～3月28日の火・木曜  
**所** ビジョンセンター横浜  
**申** 12月19日からTELでよこはま若者サポートステーション (Tel) 290-7234)  
**問** 申込先かこども青少年局青少年育成課 (Tel) 671-2324 (Fax) 663-1926)

## 催し

### クラシック・ヨコハマ「生きる」コンサート 市民招待

小児がんと闘う子どもたちを支援するキャンペーンのコンサート。抽選25組50人。詳細はWEBで  
**日** 1月21日(日)15時～17時  
**所** みなとみらいホール  
**申** 12月17日まで  
**問** にぎわいスポーツ文化局文化振興課 (Tel) 671-3714 (Fax) 663-5606)

### 青少年のための音楽会 横響 観覧者募集

交響曲第1番「春」(シューマン)ほか  
**日** 2月4日(日)14時～16時  
**所** 県立音楽堂  
**費** 1,000円  
**申** 12月18日からチケットかながわで販売  
**問** 事務局 (Tel) 080-3308-1321) かにぎわいスポーツ文化局文化振興課 (Tel) 671-3714 (Fax) 663-5606)

### 音楽で学ぶ防災 参加者募集

消防音楽隊による演奏と防災広報、緊急地震速報など防災にまつわる音を楽器を使って模擬体験できるブースほか。詳細はWEBで  
**日** 12月16日(土)10時～15時。荒天中止  
**問** 会場の市民防災センター (Tel) 312-0119 (Fax) 312-0386)

### ブルーカーボン事業 わかめ植付けイベント 参加者募集

小・中学生、当日各回先着15人  
**日** 12月17日(日)12時30分・14時30分。受付は各30分前から。荒天中止  
**所** 八景島シーパラダイス  
**問** 温暖化対策統括本部プロジェクト推進課 (Tel) 671-4155 (Fax) 663-5110)

## お知らせ

市有地売却・入札不落等物件売却 先着順受付は12月18日から  
財政局ファシリティマネジメント推進課 (Tel) 671-2264

### 「二十歳の市民を祝うつどい」への式典参加は申し込みが必要です

2003年4月2日～2004年4月1日生まれで、各区に住民登録がある人へ12月上旬に案内状を送付。12月15日までに届かない場合は問合せを  
**申** 12月4日～1月3日にWEBで  
**問** 教育委員会生涯学習文化財課 (Tel) 671-3282 (Fax) 224-5863)

### 国民年金保険料はクレジットカードでも納付できます

毎月納付か、6か月・1年・2年前納。過去の未払い分等は利用不可  
**申** 年金事務所  
**問** 申込先か健康福祉局保険年金課 (Tel) 671-2418 (Fax) 664-0403)

### 市立中学校の就学通知のお知らせ

2024年4月入学者へ1月下旬に通知を送付。外国籍で現在市立小学校に通学していない小学6年生相当の年齢の入学者希望者は、居住区の区役所戸籍課へ問合せを  
**問** 居住区の区役所戸籍課か教育委員会学校支援・地域連携課 (Tel) 671-3270 (Fax) 681-1414)

## 専門家による 崖地の無料相談会

市内に崖地・擁壁等を所有する個人、各日先着12組  
**日** 1月19日(金)～21日(日)10時～12時・13時～17時  
**所** 日本丸訓練センター  
**申** 12月18日9時からWEBで  
**問** 建築局建築防災課 (Tel) 671-2948 (Fax) 663-3255)



年末年始の施設の休みのお知らせ

- ①市バス営業所 定期券発売窓口
  - ②市バス・地下鉄 定期券発売窓口
- 市の施設は年末年始は原則休館
- 日 ①12月29日(金)~1月3日(水)
  - ②12月31日(日)~1月3日(水)
- 問 市コールセンター (Tel)664-2525 (Fax)664-2828)

年始の市役所市民相談室  
法律相談等の予約は2週間前から

- 日 1月5日(金)・9日(火)・10日(水)
- 申 上記希望日の2週間前・同じ曜日から  
Tel)か直接、市役所市民相談室 (Tel)671-2306 (Fax)663-3433)

カタログポケット

広報よこはまを  
アプリやウェブで



2024年版横浜港客船カレンダー付  
ポスター販売中

- 所 有隣堂伊勢佐木町本店ほか
- 費 360円
- 申 郵送希望は Tel)で横浜港振興協会 (Tel)671-7241 (Fax)671-7350)。(WEB)からも可

市民意見募集中

みなさまのご意見をお寄せください

市民意見募集

- 文化財保存活用地域計画(素案)資料の閲覧は期間中(WEB)で
- 日 12月22日~1月26日
- 問 教育委員会生涯学習文化財課 (Tel)671-3284 (Fax)224-5863)

施設から

横浜能楽堂

- ①特別施設見学日
  - ②改修工事のため休館
- ①舞台見学ツアー、芸術監督による講演もあり。詳細は(WEB)で
- 日 ①12月26日(火)・27日(水)10時~16時
  - ②2024年1月1日(月・祝)~2026年6月下旬
- 問 Tel)263-3055 (Fax)263-3031

消費生活総合センター

- 教室「インターネット被害に遭わないために」
- 当日先着80人
- 日 12月26日(火)13時30分~15時30分
- 所 鶴見区役所
- 問 Tel)845-5640 (Fax)845-7720

にぎわい座

- ①猫尽くし 名作落語のタバ
  - ②桃花・小春志 未来の二人
  - ③五街道雲助一門会
- 日 ①3月2日(土)18時~20時
  - ②3月13日(水)19時~21時
  - ③3月14日(木)19時~21時
- 費 3,200円
- 申 12月27日10時から Tel)か(WEB)で
- 問 Tel)231-2515 (Fax)231-4545

山手西洋館

- 世界のクリスマス2023
- 会場ごとに8か国の装飾を施して紹介
- 日 12月1日(金)~25日(月)9時30分~17時(金・土曜は18時まで)
- 所 山手西洋館7館・旧山手68番館
- 問 ベーリック・ホール(Tel) (Fax)663-5685)

新型コロナワクチンNEWS

年末年始は新型コロナウイルスとインフルエンザに注意が必要です  
12月中のワクチン接種をご検討ください



新型コロナワクチン接種は令和6年3月31日で終了します。

NEWS 1

武田社ワクチン(ノバボックス)の接種終了

ワクチンの有効期限到来(12月25日)に伴い、接種を終了します。市内医療機関では、12月22日(金)が最終接種日となります。

NEWS 2

区役所ワクチン相談員の配置終了

区役所での相談・予約代行は12月28日(木)で終了します。

NEWS 3

乳幼児(生後6か月~4歳)の初回接種 ※ファイザー社の場合

初回接種(3回1セット)を完了するには、原則、令和6年1月14日(日)までに1回目の接種を受ける必要があります。



詳しくはこちら

新型コロナウイルス

インフルエンザ

同時流行への対策と備え

- 65歳以上の人などは、ワクチン接種をご検討ください。
- 手洗い、換気などの基本的な感染症対策が有効です。
- 解熱鎮痛薬や新型コロナの抗原検査キットなどを常備しておくことで安心です。
- 発熱などで医療機関を受診するときは、必ず事前に連絡し、マスクの着用をお願いします。



予約 新型コロナワクチン接種予約センター

Tel)0120-045-112 (Fax)550-4226

問合せ 新型コロナワクチン接種コールセンター

Tel)0120-045-070 (Fax)050-3588-7191

9時~17時 月~土曜(祝・休日、年末年始除く)

新型コロナウイルス陽性者の体調相談・医療機関紹介 Tel)0120-547-059 (毎日8時~20時) (Fax)846-0500



海、港、緑、歴史、地域、人々、さまざまな魅力を持つ都市横浜。この街の彩りを「よこはま彩発見」としてお届けします。今回は作家 荻野アンナさんが横浜橋通商店街(南区)を訪ねた模様を寄稿していただきました。

来て、見て、買った! 横浜橋通商店街

作家 荻野 アンナ

ウェブ版では  
抽選で  
読者プレゼント  
あり

さらに  
詳しい話は  
こちら



初めてなのに懐かしい場所が商店街です。大根一本でも、八百屋の店先に置かれるとピカピカ輝いて見える。効率を求めるならスーパーでしようが、モノとの対話、



▲横浜橋通商店街(南区、市営地下鉄「阪東橋」駅下車)

売り手との会話を楽しむなら商店街でしょう。

私は「買い手」を自称しています。横浜市の全区の商店街を巡りましたが、原点となっているのは横浜橋通商店街です。約350メートルの通りが、その二倍ほどにも感じられるのは、アーケードが遠近感を強調するからでしょう。中東のバザールのような、とは大げさでしょうか。

1928(昭和3)年から100年近い歴史を持つ横浜橋は、港湾労働者相手の露店に近い商売から始まりました。今も昔も変わらない

のはその安さ。プロが買い出しに来るといふ噂もあります。私もレタス百円には思わず手が伸びました。

そしてこの街には企画力があります。最近では秋田の中学校から生徒が来て、踊りも披露しつつ、いぶりがっこなどの名産品を「物販」していきました。売上金はユニセフを通じて子ども達に寄付されました。年内には熊本県、来年には釧路の生徒も来る予定。

暮れといえば大売り出し。商店街が一番輝く季節です。横浜橋の他にも、市内には実力派が揃っています。ふらりと出かけてみませんか。

荻野 アンナ(おぎの あんな)

作家、慶應義塾大学名誉教授。1956年横浜生まれ。慶應義塾大学博士課程修了。ソルボンヌ大学博士号取得。1991年『背負い水』で芥川賞受賞。2001年『ホラ吹きアンリの冒険』で読売文学賞受賞。2008年『蟹と彼と私』で伊藤整文学賞受賞。近著は『老婦人マリアンヌと鈴木の家』。



問合せ 政策局広報課 Tel)671-2331 (Fax)661-2351

友人関係や進学・就職、ひきこもりに関する悩みをLINEで相談してみませんか

**よこはま子ども・若者相談室**  **365日 相談できるようになりました**

「相談したいことがあるけれど、窓口や電話で話すのは抵抗がある」「誰かに相談したいけれど、どうすればいいかわからない」。そんな時は一人で悩まずに、まずは相談してみませんか。

友人関係や進学・就職など、どんな些細な悩みでも、心理カウンセラーなど専門の相談員がリアルタイムで応じます。ひきこもりに関する悩みには専用ボタンもあります。LINE相談はメッセージでやりとりができるため、トーク画面で相談内容を読み返すこともできます。相談は無料、秘密は守ります。

受付時間外でも、相談するボタンを押してアンケートに答えれば、相談員が翌日返信します。二次元コードから「友だち追加」をしてください。

【日時】毎日 14時～21時

【対象】市内在住の子ども・若者、その家族など

【問合せ】こども青少年局青少年育成課 ☎671-2324 📠663-1926

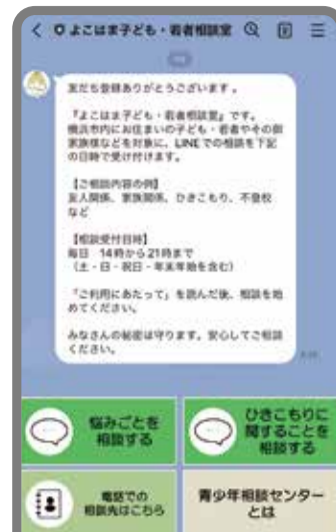
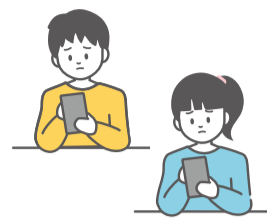

**12月はいじめ防止啓発月間**

**「傷ついているかも」という子どもを見かけたら**

「いじめ防止対策推進法」では、相手の子どもが嫌な思いをしたり、傷ついたりする行為はいじめになります。いじめの防止や発見には、保護者や学校・地域などの大人の協力が必要です。みんなで子どもたちをいじめから守りましょう。

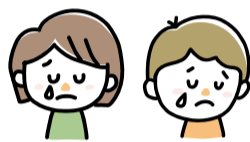

- 大人の方から積極的に「どうしたの?」と声をかけてみる。
- 普段から子どもの様子を気にかけてながら、見守る。
- 地域の大人同士のコミュニケーションを増やし、かかわりを深めることで、子どもたちを見守るネットワークを強化する。

【問合せ】教育委員会事務局人権教育・児童生徒課 ☎671-3296 📠671-1215

**いじめの相談窓口**

**24時間子どもSOSダイヤル**  
☎0120-078310

365日、24時間体制。いじめや困ったことなどについて、相談員と一緒に考えます。

**学校生活あんしんダイヤル**  
(いじめの申し立て窓口)

☎624-9081 (火～金曜の9時～17時)

いじめや不登校に悩んでいる時は、一人で抱えないでください。スクールソーシャルワーカーが、どうしたらよいかを一緒に考えます。

お出かけの際にぜひ活用してください

**65歳になったら「濱ともカード」**

濱ともカードを約1,800の協賛店で提示すると、割引や優待入場などの特典を受けられます。

協賛店リストは、ウェブページで閲覧できるほか、区役所、行政サービスコーナーでも配布しています。



【問合せ】健康福祉局高齢健康福祉課 ☎671-2406 📠550-3613

このステッカーが協賛店の目印です



**カードの受取方法**

- 新たに65歳になる人には、介護保険証に同封しますので、確認してください。
- 上記以外の方は、居住区の区役所高齢・障害支援課で受け取れます。  
※マイナンバーカードなど、本人確認ができる公的証明書を持参してください。



**2023年 横浜10大ニュース 投票受付中!**

【問合せ】市民局広聴相談課 ☎671-2335 📠212-0911

12月14日(木)まで



# 年末年始の横浜市からのお知らせ

## 1 各施設の閉庁日

年末年始に住民票が  
必要な場合はコンビニで！

市役所・区役所・行政サービスコーナー  
12月29日(金)～1月3日(水)



コンビニ交付はこちら



市立図書館・図書取次サービス  
12月25日(月)～1月14日(日)

図書館情報システムの更新に伴い休館します。詳しくはこちら



**問合せ** 行政サービスコーナーについて 各行政サービスコーナーまたは市民局窓口サービス課 ☎671-2176 ☎664-5295  
市立図書館・図書取次サービスについて 中央図書館企画運営課 ☎262-7334 ☎262-0052

## 2 急な病気やけがに備えて

救急相談センター 年中無休・24時間

☎#7119または☎232-7119 (ダイヤル回線、IP電話)  
☎242-3808 (耳の不自由な方専用・医療機関案内のみ)

すぐに受診すべきか、判断に迷った際は、  
ウェブページの救急受診ガイドを活用して  
ください。



救急受診  
ガイドは  
こちら

夜間急病センター 年中無休・20時～24時

診療科目 内…内科 小…小児科  
眼…眼科 耳…耳鼻咽喉科

桜木町(中区桜木町1-1)	内 小 眼 耳	212-3535
北部(都筑区牛久保西1-23-4)	内 小	911-0088
南西部(泉区和泉中央北5-1-5)	内 小	806-0921

※休日昼間の急病時は、各区の休日急患診療所(各版に掲載)を利用してください。



詳しくは  
こちら

### ⚠ ヒートショックに注意

暖かい部屋から寒い浴室、トイレ等へ移動した時の急激な気温変化によって  
血圧が乱高下し、脳出血や心筋梗塞などを引き起こすことがあります。ヒート  
ショックは、暖房機器の活用やお風呂の入り方の工夫で防ぐことができます。



詳しくは  
こちら

**問合せ** 救急相談センター・夜間急病センターについて 医療局救急・災害医療課 ☎671-3932 ☎664-3851  
ヒートショックについて 健康福祉局健康推進課 ☎671-2454 ☎663-4469

## 3 ごみ収集

収集の休止日 12月31日(日)～1月3日(水)

※粗大ごみ受付センターも含む

- 年内の最後の収集日は12月30日です。  
ごみは朝8時までに出し、収集後は絶対に  
出さないでください。
- 12月は粗大ごみの収集が混み合いますので、  
早めの申込みをお願いします。



詳しくは  
こちら

**問合せ** ごみ収集について 各区の資源循環局収集事務所または資源循環局業務課 ☎671-3815 ☎662-1225  
横浜市ごみ分別アプリについて 資源循環局3R推進課 ☎671-3593 ☎550-3510

### ごみの分別に悩んだらアプリでサクッと検索！

#### 💡 便利な3つのポイント

- ① ごみの出し方を気軽に検索
- ② 収集曜日のお知らせ機能付き
- ③ ごみの出し方のポイントを解説

今すぐ  
ダウンロード！



資源循環局マスコット イーオ



iOS版



Android版

横浜市ごみ分別アプリ



#### 市政へのご意見・ご提案

手紙

「市民からの提案」と明記し、居住区の区役所へ。市役所や区役所、公共施設に専用封筒もあります。

インターネット

市民からの提案 検索

#### 横浜市LINE公式アカウント

市政に関するお知らせを受け取るほか、粗大ごみの申込みや道路の損傷通報などのサービスを利用できます。



#### 広報よこはまをアプリやウェブで

広報よこはま市版は無料アプリ「カタログポケット」で閲覧できます。音声読み上げや多言語に対応しています。



#### 広報テレビ・ラジオ番組

テレビ	ハマナビ	tvk 18:00～18:30
	YOKOHAMA My Choice!	FMヨコハマ 9:30～10:00
ラジオ	ホット横浜	ラジオ日本 16:30～16:35
	Public Service Announcement	Inter FM897 6:12～6:15 / 12:55～12:58