

|        | インフルエンザ | RSウイルス感染症 | 咽頭結膜熱 | A群溶血性レンサ球菌咽頭炎 | 感染性胃腸炎 | 水痘   | 手足口病 | 伝染性紅斑 | 突発性発しん | 百日咳 | ヘルパンギーナ | 流行性耳下腺炎 | 急性出血性結膜炎 | 流行性角結膜炎 |
|--------|---------|-----------|-------|---------------|--------|------|------|-------|--------|-----|---------|---------|----------|---------|
| 警報レベル  | 30      |           | 3     | 8             | 20     | 7    | 5    | 2     |        | 1   | 6       | 6       | 1        | 8       |
| 終息基準値  | 10      |           | 1     | 4             | 12     | 4    | 2    | 1     |        | 0.1 | 2       | 2       | 0.1      | 4       |
| 注意報レベル | 10      |           |       |               |        | 4    |      |       |        |     |         | 3       |          |         |
| 横浜市    | 3.91    | 0.10      | 0.18  | 1.72          | 5.15   | 0.33 | 0.03 | 0.10  | 0.48   | -   | 0.03    | 0.47    | -        | 0.55    |
| 鶴見     | 5.30    | -         | 0.29  | 2.14          | 6.71   | 0.43 | -    | 0.43  | 0.43   | -   | 0.14    | 0.29    | -        | -       |
| 神奈川    | 5.00    | -         | 0.17  | 1.83          | 6.83   | -    | -    | 0.50  | 1.50   | -   | 0.17    | 0.67    | -        | -       |
| 西      | 3.20    | 0.67      | -     | -             | 3.00   | 0.33 | -    | -     | 0.67   | -   | -       | 0.33    | -        | -       |
| 中      | 1.57    | -         | -     | 1.25          | 2.25   | 0.75 | 0.25 | -     | 0.25   | -   | -       | 0.75    | ...      | ...     |
| 南      | 4.50    | -         | -     | 0.80          | 2.60   | 0.60 | -    | -     | 0.60   | -   | -       | 0.20    | -        | -       |
| 港南     | 2.88    | -         | 0.40  | 1.80          | 5.60   | 0.40 | -    | -     | -      | -   | -       | 1.40    | ...      | ...     |
| 保土ヶ谷   | 3.71    | -         | -     | 0.50          | 1.00   | -    | -    | -     | -      | -   | 0.25    | -       | -        | -       |
| 旭      | 2.22    | -         | -     | 0.17          | 4.50   | -    | -    | 0.17  | -      | -   | -       | 0.83    | -        | -       |
| 磯子     | 1.29    | -         | 0.75  | 2.25          | 3.75   | -    | 0.25 | -     | -      | -   | -       | 0.25    | -        | 2.00    |
| 金沢     | 3.75    | -         | 0.20  | 0.60          | 2.20   | -    | 0.20 | -     | 0.80   | -   | -       | 1.20    | -        | -       |
| 港北     | 3.62    | 0.13      | 0.25  | 3.13          | 7.38   | 0.25 | -    | 0.13  | 0.63   | -   | -       | 0.13    | -        | 1.00    |
| 緑      | 3.71    | 1.20      | 0.20  | 2.40          | 6.40   | -    | -    | -     | 0.80   | -   | -       | 0.40    | -        | -       |
| 青葉     | 4.09    | -         | -     | 1.00          | 4.14   | 0.29 | -    | -     | 0.29   | -   | -       | 0.14    | -        | -       |
| 都筑     | 5.67    | -         | 1.00  | 5.00          | 12.25  | 1.25 | -    | 0.25  | 0.50   | -   | -       | -       | -        | 4.00    |
| 戸塚     | 4.45    | -         | 0.14  | 1.71          | 4.86   | 0.14 | -    | -     | 0.57   | -   | -       | 0.14    | -        | 0.50    |
| 栄      | 5.83    | -         | -     | 1.75          | 5.50   | 0.50 | -    | -     | 0.25   | -   | -       | 0.25    | -        | -       |
| 泉      | 3.57    | -         | -     | 1.50          | 5.25   | 1.25 | -    | -     | 0.25   | -   | -       | -       | -        | -       |
| 瀬谷     | 5.86    | -         | -     | 2.50          | 6.00   | 0.25 | -    | -     | 0.75   | -   | -       | 1.75    | -        | 2.00    |

(- : 0) (... : 報告なし)

数字は報告定点当たり患者数です

**報告定点当たりの値が警報レベル もしくは警報レベル継続中です  
報告定点当たりの値が注意報レベルに達しています**

(この数字は集計時点のもので、翌週以降変動することもあります)

<< インフルエンザ >>

平成 29年 3月13日 ~ 4月16日  
[平成 29年 第11週 ~ 第15週]

[区別・週別報告定点当り]

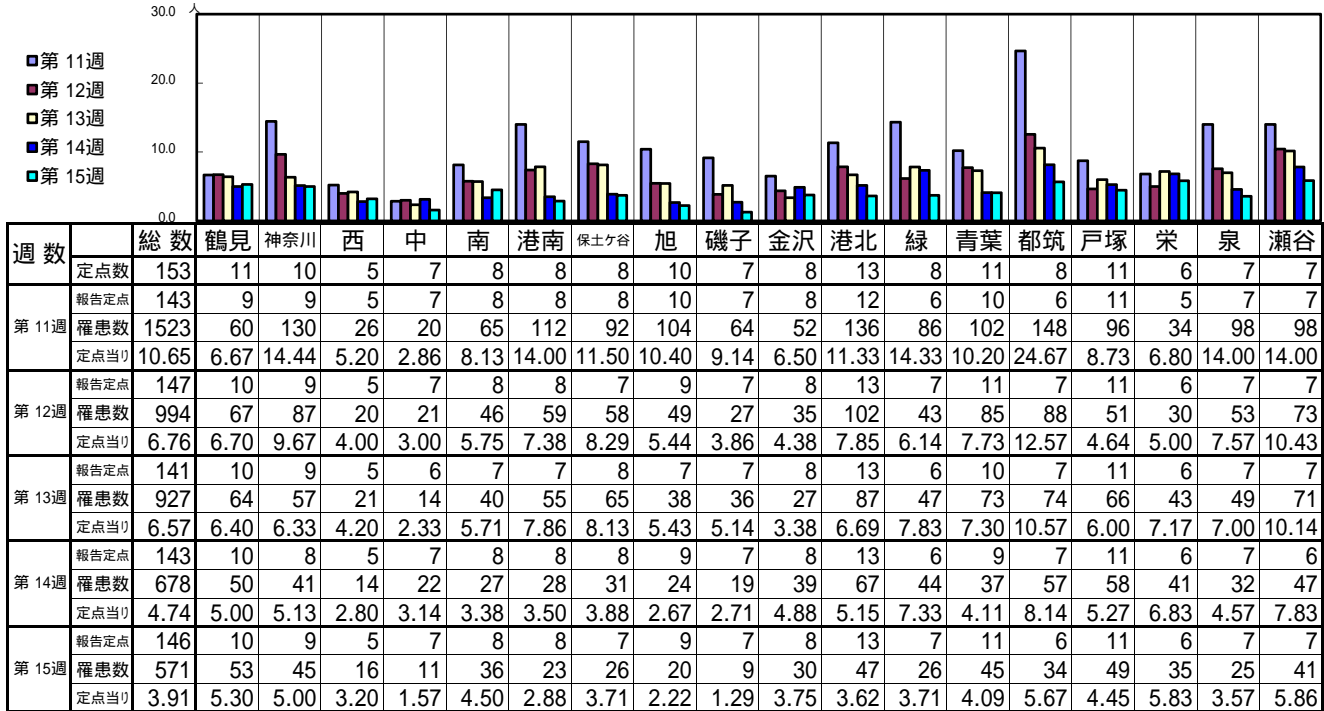

| 週数   | 合計   | ~5ヶ月  | ~11ヶ月 | 1歳   | 2歳   | 3歳   | 4歳   | 5歳   | 6歳   | 7歳   | 8歳   | 9歳   | 10~14歳 | 15~19歳 | 20~29歳 | 30~39歳 | 40~49歳 | 50~59歳 | 60~69歳 | 70~79歳 | 80歳以上 |      |
|------|------|-------|-------|------|------|------|------|------|------|------|------|------|--------|--------|--------|--------|--------|--------|--------|--------|-------|------|
| 第11週 | 罹患数  | 1523  | 4     | 8    | 29   | 46   | 64   | 105  | 144  | 146  | 118  | 102  | 103    | 284    | 78     | 48     | 74     | 93     | 40     | 18     | 12    | 7    |
| 第11週 | 定点当り | 10.65 | 0.03  | 0.06 | 0.20 | 0.32 | 0.45 | 0.73 | 1.01 | 1.02 | 0.83 | 0.71 | 0.72   | 1.99   | 0.55   | 0.34   | 0.52   | 0.65   | 0.28   | 0.13   | 0.08  | 0.05 |
| 第12週 | 罹患数  | 994   | 1     | 8    | 25   | 32   | 44   | 58   | 74   | 82   | 82   | 70   | 57     | 159    | 33     | 45     | 77     | 74     | 28     | 21     | 16    | 8    |
| 第12週 | 定点当り | 6.76  | 0.01  | 0.05 | 0.17 | 0.22 | 0.30 | 0.39 | 0.50 | 0.56 | 0.56 | 0.48 | 0.39   | 1.08   | 0.22   | 0.31   | 0.52   | 0.50   | 0.19   | 0.14   | 0.11  | 0.05 |
| 第13週 | 罹患数  | 927   | 2     | 7    | 23   | 35   | 49   | 55   | 78   | 70   | 76   | 54   | 57     | 151    | 45     | 34     | 63     | 70     | 29     | 15     | 7     | 7    |
| 第13週 | 定点当り | 6.57  | 0.01  | 0.05 | 0.16 | 0.25 | 0.35 | 0.39 | 0.55 | 0.50 | 0.54 | 0.38 | 0.40   | 1.07   | 0.32   | 0.24   | 0.45   | 0.50   | 0.21   | 0.11   | 0.05  | 0.05 |
| 第14週 | 罹患数  | 678   | 1     | 7    | 35   | 28   | 40   | 48   | 62   | 63   | 33   | 30   | 21     | 63     | 37     | 35     | 54     | 48     | 31     | 18     | 15    | 9    |
| 第14週 | 定点当り | 4.74  | 0.01  | 0.05 | 0.24 | 0.20 | 0.28 | 0.34 | 0.43 | 0.44 | 0.23 | 0.21 | 0.15   | 0.44   | 0.26   | 0.24   | 0.38   | 0.34   | 0.22   | 0.13   | 0.10  | 0.06 |
| 第15週 | 罹患数  | 571   | 4     | 9    | 30   | 32   | 41   | 50   | 35   | 46   | 52   | 22   | 17     | 68     | 27     | 24     | 37     | 36     | 24     | 11     | 5     | 1    |
| 第15週 | 定点当り | 3.91  | 0.03  | 0.06 | 0.21 | 0.22 | 0.28 | 0.34 | 0.24 | 0.32 | 0.36 | 0.15 | 0.12   | 0.47   | 0.18   | 0.16   | 0.25   | 0.25   | 0.16   | 0.08   | 0.03  | 0.01 |

[年齢層別5週分集計]

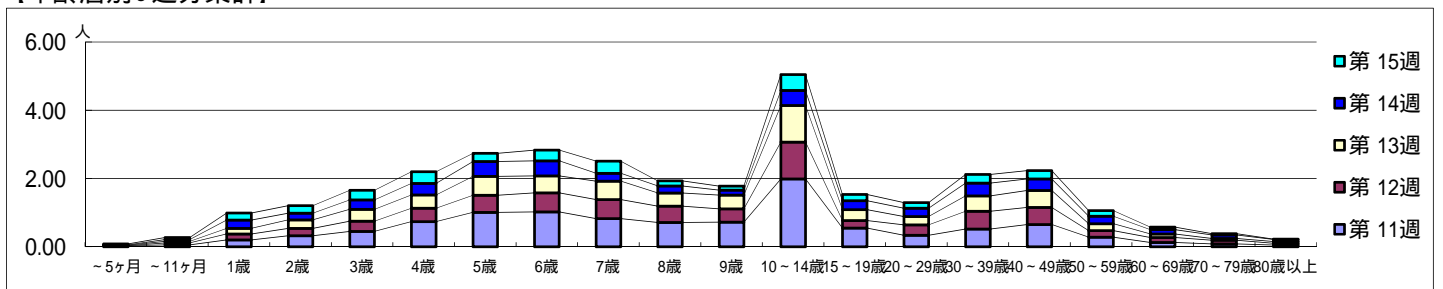

[定点当りの患者数]

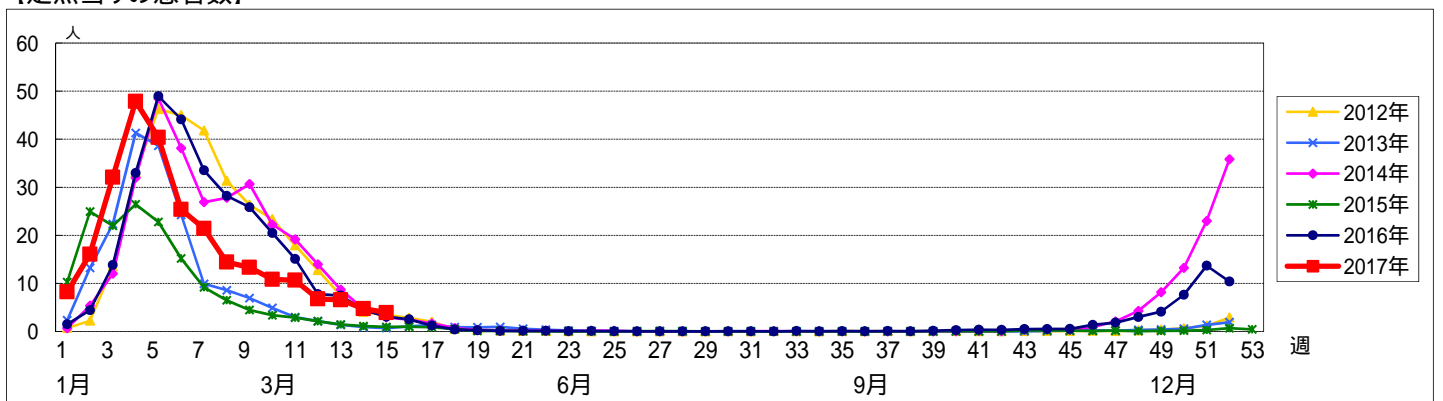

<< RSウイルス感染症 >>

平成 29年 3月13日 ~ 4月16日  
[平成 29年 第11週 ~ 第15週]

【区別・週別報告定点当り】

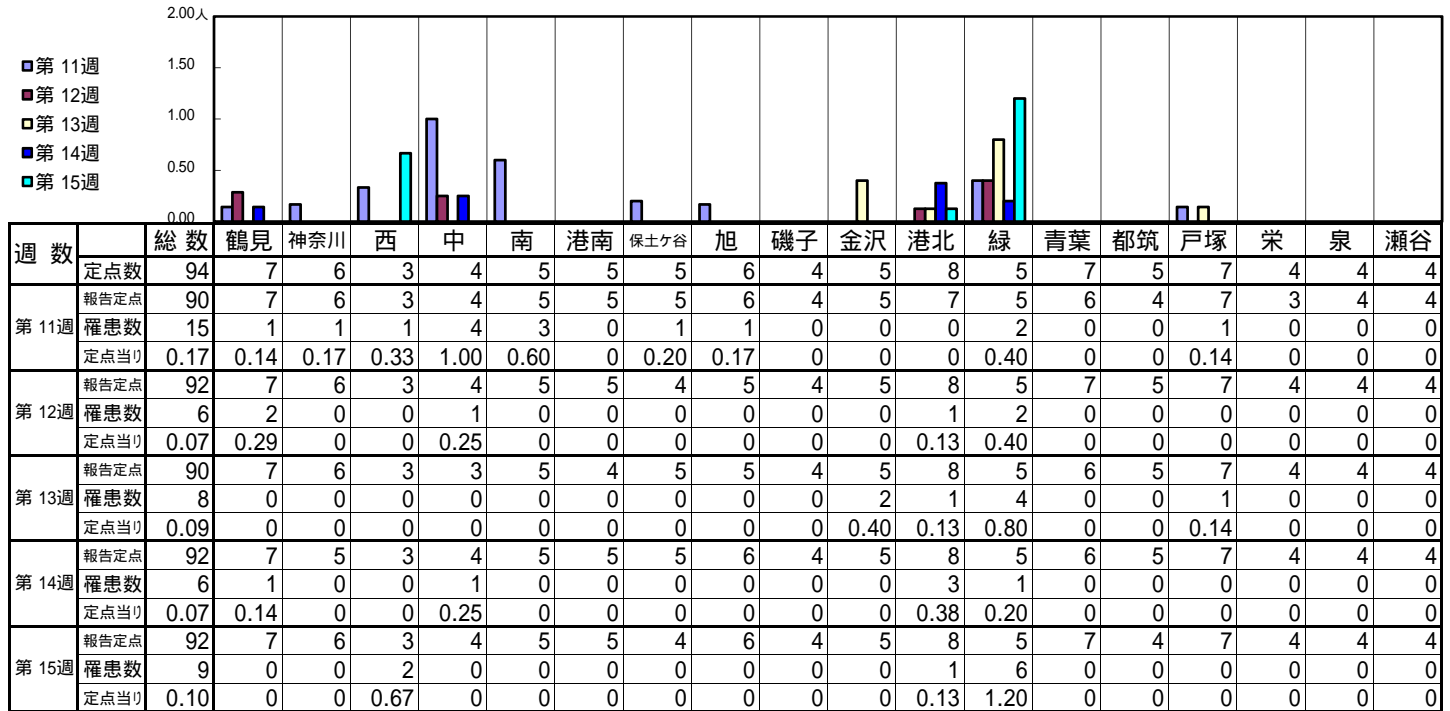

| 週数   | 合計   | ~5ヶ月 | ~11ヶ月 | 1歳   | 2歳   | 3歳   | 4歳   | 5歳 | 6歳 | 7歳 | 8歳 | 9歳 | 10~14歳 | 15~19歳 | 20歳以上 |
|------|------|------|-------|------|------|------|------|----|----|----|----|----|--------|--------|-------|
| 第11週 | 罹患数  | 15   | 3     | 5    | 5    | 2    |      |    |    |    |    |    |        |        |       |
| 第11週 | 定点当り | 0.17 | 0.03  | 0.06 | 0.06 | 0.02 |      |    |    |    |    |    |        |        |       |
| 第12週 | 罹患数  | 6    | 2     | 2    | 1    | 1    |      |    |    |    |    |    |        |        |       |
| 第12週 | 定点当り | 0.07 | 0.02  | 0.02 | 0.01 | 0.01 |      |    |    |    |    |    |        |        |       |
| 第13週 | 罹患数  | 8    | 2     | 1    | 3    | 1    | 1    |    |    |    |    |    |        |        |       |
| 第13週 | 定点当り | 0.09 | 0.02  | 0.01 | 0.03 | 0.01 | 0.01 |    |    |    |    |    |        |        |       |
| 第14週 | 罹患数  | 6    | 1     | 3    | 2    |      |      |    |    |    |    |    |        |        |       |
| 第14週 | 定点当り | 0.07 | 0.01  | 0.03 | 0.02 |      |      |    |    |    |    |    |        |        |       |
| 第15週 | 罹患数  | 9    | 4     | 3    | 1    | 1    |      |    |    |    |    |    |        |        |       |
| 第15週 | 定点当り | 0.10 | 0.04  | 0.03 | 0.01 | 0.01 |      |    |    |    |    |    |        |        |       |

【年齢層別5週分集計】

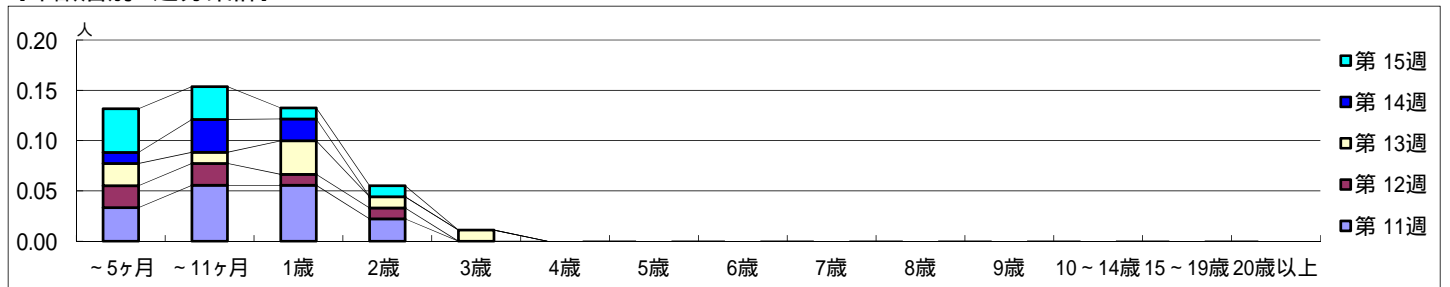

【定点当りの患者数】

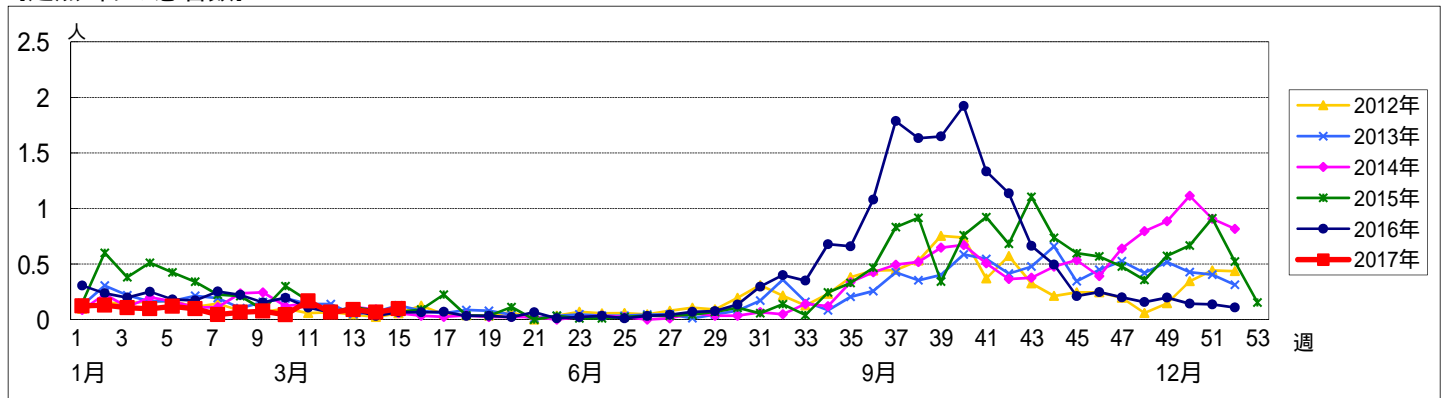

<< 咽頭結膜熱 >>

平成 29年 3月13日 ~ 4月16日  
[平成 29年 第11週 ~ 第15週]

【区別・週別報告定点当り】

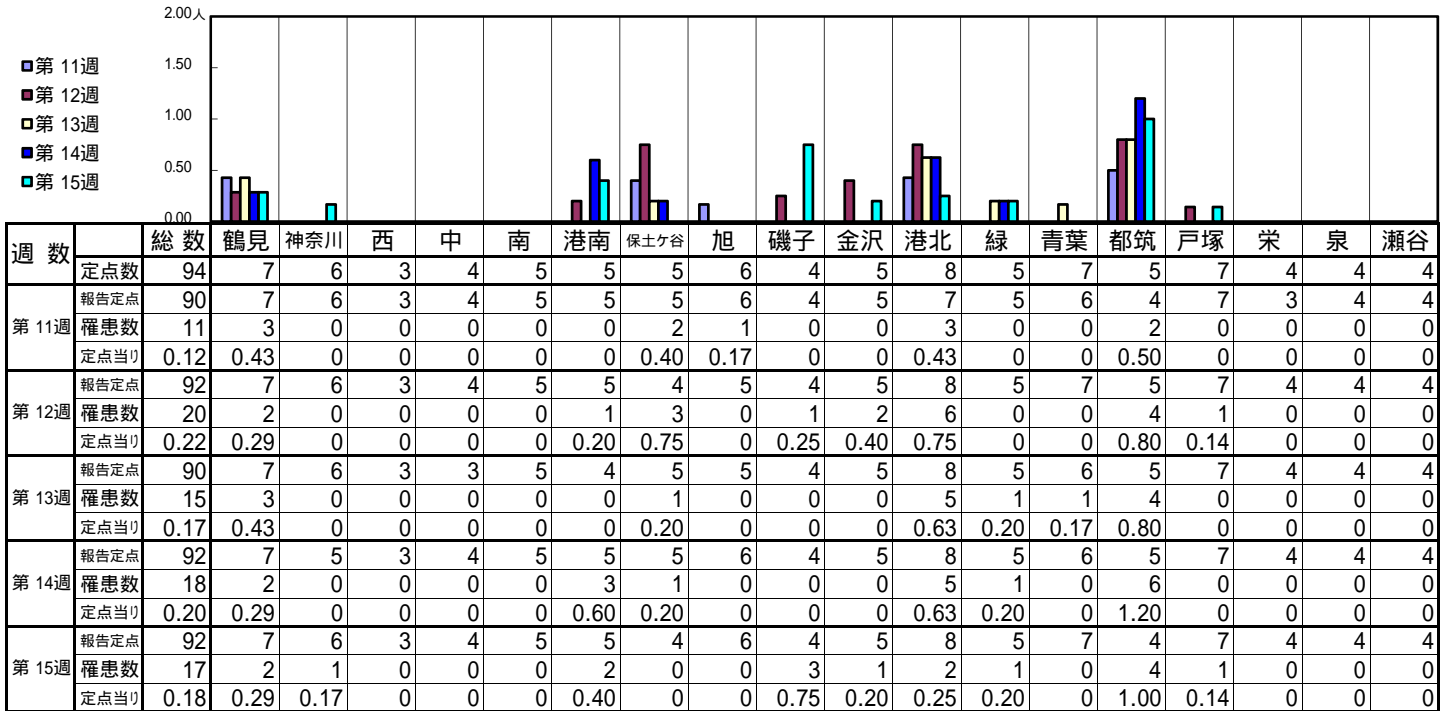

| 週数   |      | 合計   | 年齢層別 |       |      |      |      |      |      |      |      |      |      |        |        |       |  |
|------|------|------|------|-------|------|------|------|------|------|------|------|------|------|--------|--------|-------|--|
|      |      |      | ~5ヶ月 | ~11ヶ月 | 1歳   | 2歳   | 3歳   | 4歳   | 5歳   | 6歳   | 7歳   | 8歳   | 9歳   | 10~14歳 | 15~19歳 | 20歳以上 |  |
| 第11週 | 罹患数  | 11   |      | 1     | 3    | 2    | 1    | 1    | 2    |      |      |      | 1    |        |        |       |  |
|      | 定点当り | 0.12 |      | 0.01  | 0.03 | 0.02 | 0.01 | 0.01 | 0.02 |      |      |      | 0.01 |        |        |       |  |
| 第12週 | 罹患数  | 20   |      | 3     | 7    | 4    | 1    | 1    | 1    |      | 1    |      |      |        |        | 2     |  |
|      | 定点当り | 0.22 |      | 0.03  | 0.08 | 0.04 | 0.01 | 0.01 | 0.01 |      | 0.01 |      |      |        |        | 0.02  |  |
| 第13週 | 罹患数  | 15   |      | 5     | 2    | 4    | 1    | 1    | 1    |      | 1    |      |      |        |        |       |  |
|      | 定点当り | 0.17 |      | 0.06  | 0.02 | 0.04 | 0.01 | 0.01 | 0.01 |      | 0.01 |      |      |        |        |       |  |
| 第14週 | 罹患数  | 18   |      | 2     | 6    | 5    | 2    | 1    | 1    |      | 1    |      |      |        |        |       |  |
|      | 定点当り | 0.20 |      | 0.02  | 0.07 | 0.05 | 0.02 | 0.01 | 0.01 |      | 0.01 |      |      |        |        |       |  |
| 第15週 | 罹患数  | 17   |      | 1     | 4    | 3    | 1    | 4    |      | 1    |      | 3    |      |        |        |       |  |
|      | 定点当り | 0.18 |      | 0.01  | 0.04 | 0.03 | 0.01 | 0.04 |      | 0.01 |      | 0.03 |      |        |        |       |  |

【年齢層別5週分集計】

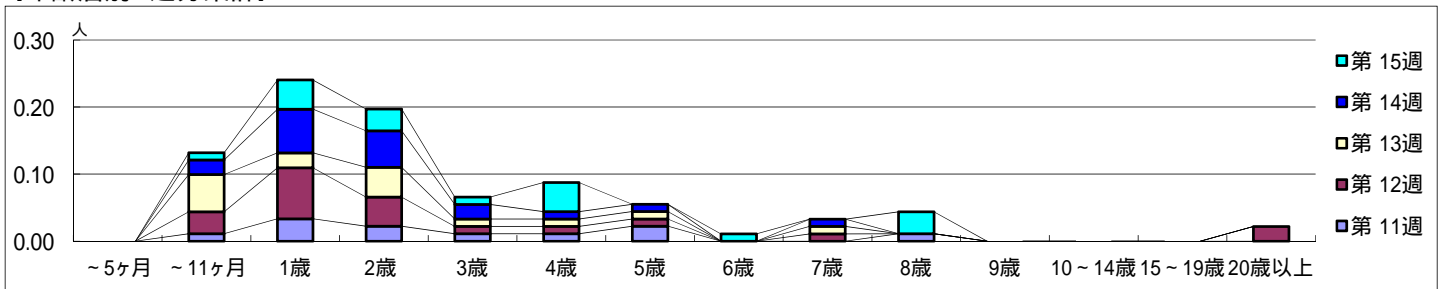

【定点当りの患者数】

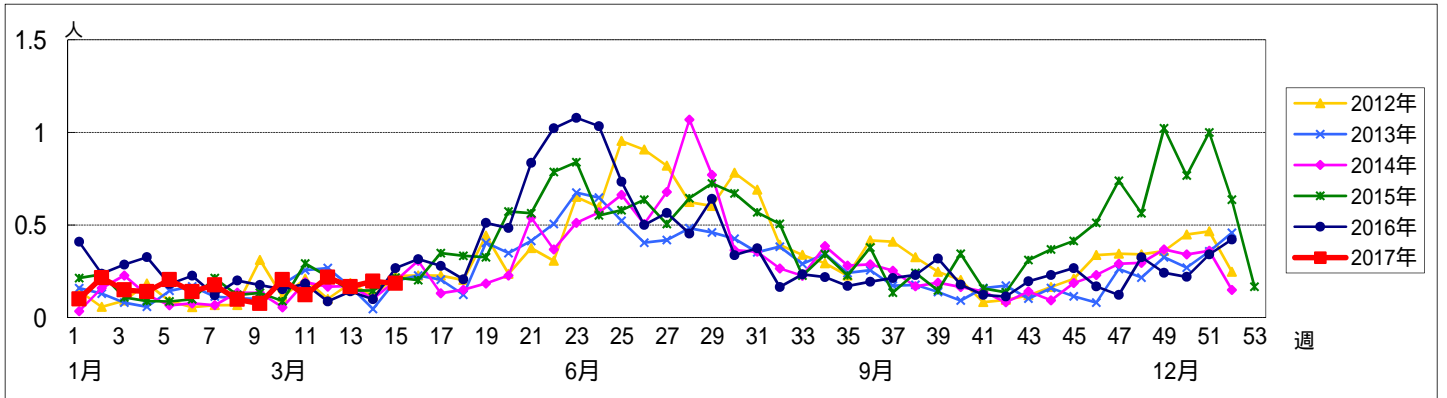

<< A群溶血性レンサ球菌咽頭炎 >>

平成 29年 3月13日 ~ 4月16日  
[平成 29年 第11週 ~ 第15週]

[区別・週別報告定点当り]

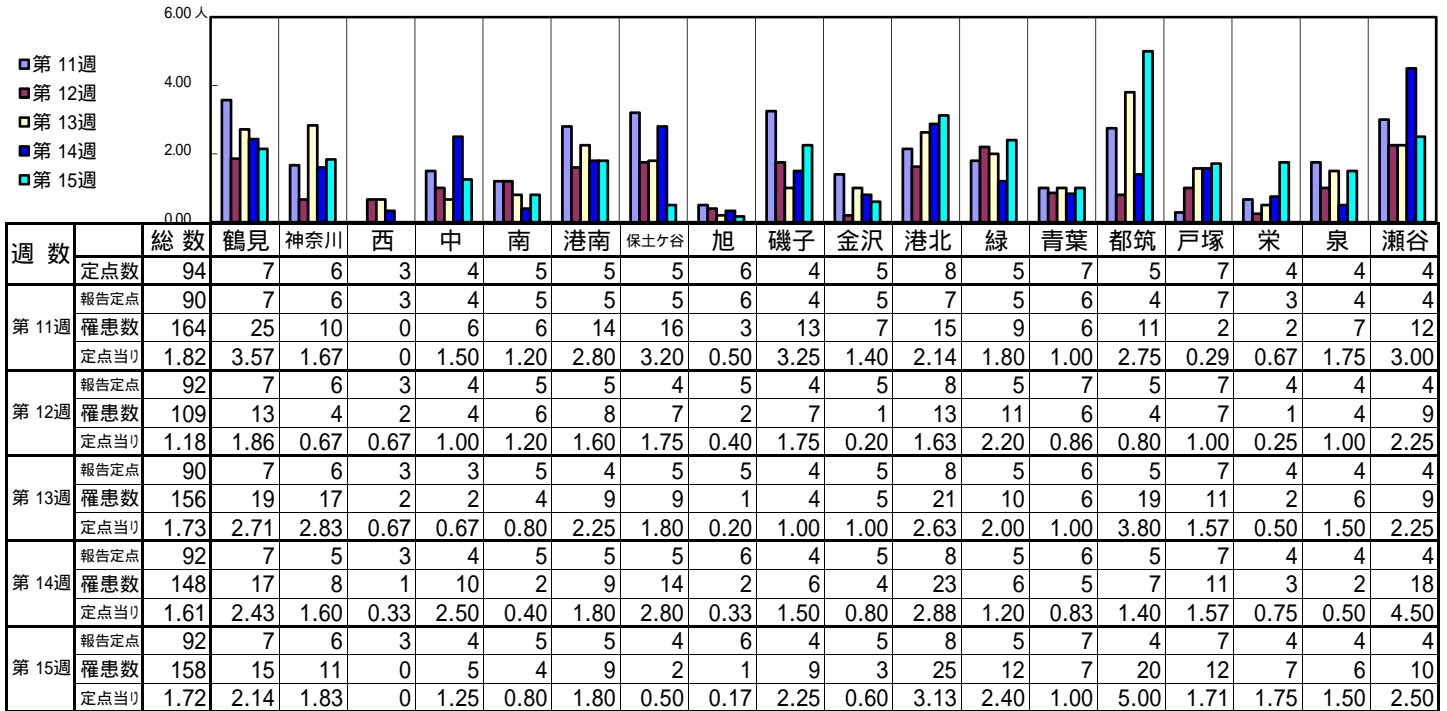

| 週数   |      | 合計   | 年齢層別 |       |      |      |      |      |      |      |      |      |      |        |        |       |
|------|------|------|------|-------|------|------|------|------|------|------|------|------|------|--------|--------|-------|
|      |      |      | ~5ヶ月 | ~11ヶ月 | 1歳   | 2歳   | 3歳   | 4歳   | 5歳   | 6歳   | 7歳   | 8歳   | 9歳   | 10~14歳 | 15~19歳 | 20歳以上 |
| 第11週 | 罹患数  | 164  |      | 1     | 7    | 6    | 10   | 23   | 27   | 27   | 18   | 16   | 8    | 15     | 1      | 5     |
|      | 定点当り | 1.82 |      | 0.01  | 0.08 | 0.07 | 0.11 | 0.26 | 0.30 | 0.30 | 0.20 | 0.18 | 0.09 | 0.17   | 0.01   | 0.06  |
| 第12週 | 罹患数  | 109  |      |       | 4    | 11   | 5    | 18   | 18   | 11   | 13   | 13   | 2    | 8      | 2      | 4     |
|      | 定点当り | 1.18 |      |       | 0.04 | 0.12 | 0.05 | 0.20 | 0.20 | 0.12 | 0.14 | 0.14 | 0.02 | 0.09   | 0.02   | 0.04  |
| 第13週 | 罹患数  | 156  |      | 1     | 10   | 7    | 15   | 22   | 19   | 22   | 13   | 18   | 7    | 11     | 1      | 10    |
|      | 定点当り | 1.73 |      | 0.01  | 0.11 | 0.08 | 0.17 | 0.24 | 0.21 | 0.24 | 0.14 | 0.20 | 0.08 | 0.12   | 0.01   | 0.11  |
| 第14週 | 罹患数  | 148  | 1    | 1     | 3    | 16   | 15   | 15   | 22   | 23   | 18   | 6    | 3    | 13     |        | 12    |
|      | 定点当り | 1.61 | 0.01 | 0.01  | 0.03 | 0.17 | 0.16 | 0.16 | 0.24 | 0.25 | 0.20 | 0.07 | 0.03 | 0.14   |        | 0.13  |
| 第15週 | 罹患数  | 158  |      | 2     | 7    | 16   | 15   | 19   | 27   | 16   | 18   | 11   | 7    | 11     |        | 9     |
|      | 定点当り | 1.72 |      | 0.02  | 0.08 | 0.17 | 0.16 | 0.21 | 0.29 | 0.17 | 0.20 | 0.12 | 0.08 | 0.12   |        | 0.10  |

[年齢層別5週分集計]

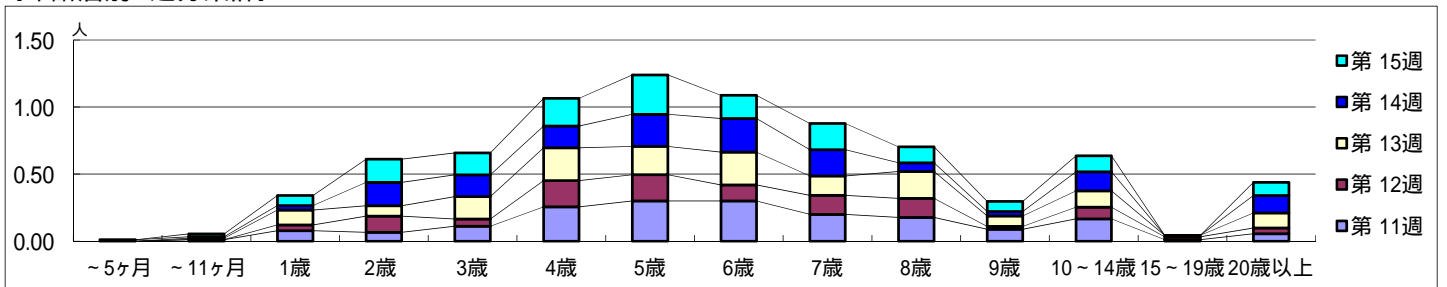

[定点当りの患者数]

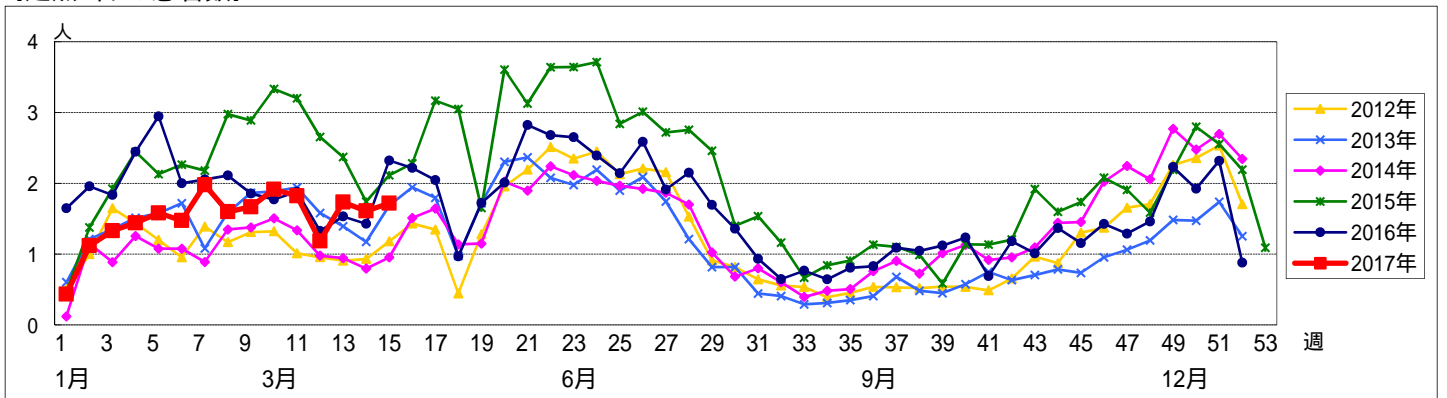

<< 感染性胃腸炎 >>

平成 29年 3月13日 ~ 4月16日  
[平成 29年 第11週 ~ 第15週]

[区別・週別報告定点当り]

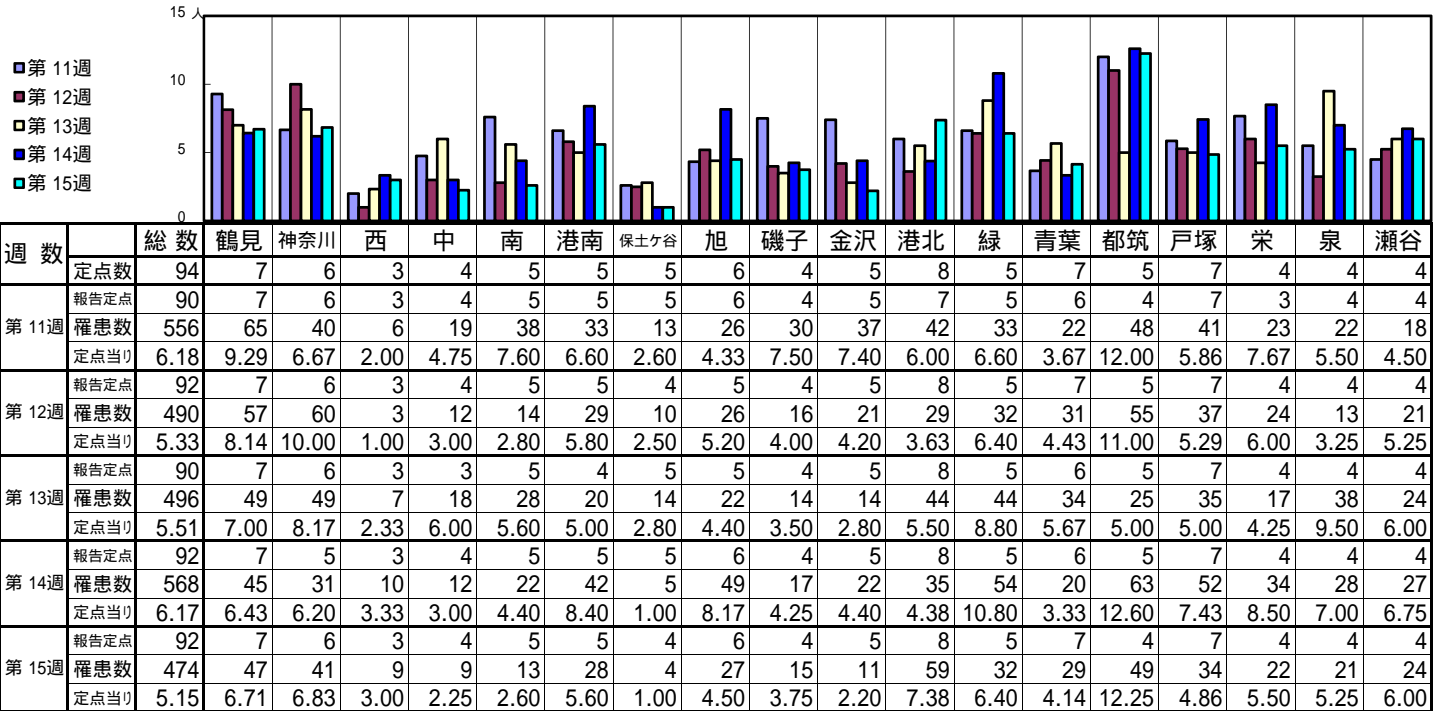

| 週数   |      | 合計   | 年齢層別 |       |      |      |      |      |      |      |      |      |      |        |        |       |
|------|------|------|------|-------|------|------|------|------|------|------|------|------|------|--------|--------|-------|
|      |      |      | ~5ヶ月 | ~11ヶ月 | 1歳   | 2歳   | 3歳   | 4歳   | 5歳   | 6歳   | 7歳   | 8歳   | 9歳   | 10~14歳 | 15~19歳 | 20歳以上 |
| 第11週 | 罹患数  | 556  | 2    | 22    | 68   | 51   | 42   | 54   | 65   | 51   | 38   | 21   | 16   | 47     | 12     | 67    |
|      | 定点当り | 6.18 | 0.02 | 0.24  | 0.76 | 0.57 | 0.47 | 0.60 | 0.72 | 0.57 | 0.42 | 0.23 | 0.18 | 0.52   | 0.13   | 0.74  |
| 第12週 | 罹患数  | 490  |      | 25    | 59   | 54   | 50   | 66   | 49   | 42   | 22   | 19   | 12   | 31     | 4      | 57    |
|      | 定点当り | 5.33 |      | 0.27  | 0.64 | 0.59 | 0.54 | 0.72 | 0.53 | 0.46 | 0.24 | 0.21 | 0.13 | 0.34   | 0.04   | 0.62  |
| 第13週 | 罹患数  | 496  | 1    | 29    | 94   | 55   | 51   | 53   | 39   | 32   | 24   | 10   | 19   | 26     | 12     | 51    |
|      | 定点当り | 5.51 | 0.01 | 0.32  | 1.04 | 0.61 | 0.57 | 0.59 | 0.43 | 0.36 | 0.27 | 0.11 | 0.21 | 0.29   | 0.13   | 0.57  |
| 第14週 | 罹患数  | 568  | 2    | 37    | 75   | 72   | 71   | 50   | 69   | 42   | 30   | 20   | 14   | 20     | 7      | 59    |
|      | 定点当り | 6.17 | 0.02 | 0.40  | 0.82 | 0.78 | 0.77 | 0.54 | 0.75 | 0.46 | 0.33 | 0.22 | 0.15 | 0.22   | 0.08   | 0.64  |
| 第15週 | 罹患数  | 474  | 6    | 38    | 74   | 69   | 54   | 46   | 38   | 29   | 27   | 15   | 11   | 27     | 5      | 35    |
|      | 定点当り | 5.15 | 0.07 | 0.41  | 0.80 | 0.75 | 0.59 | 0.50 | 0.41 | 0.32 | 0.29 | 0.16 | 0.12 | 0.29   | 0.05   | 0.38  |

[年齢層別5週分集計]

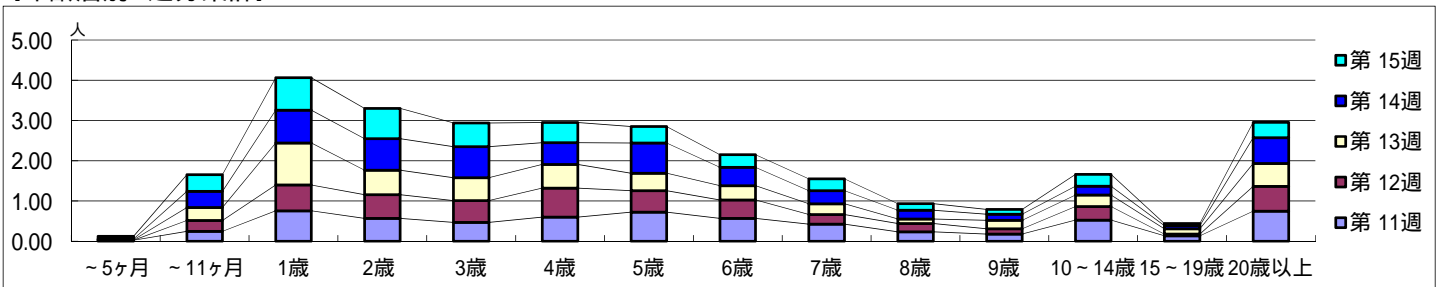

[定点当りの患者数]

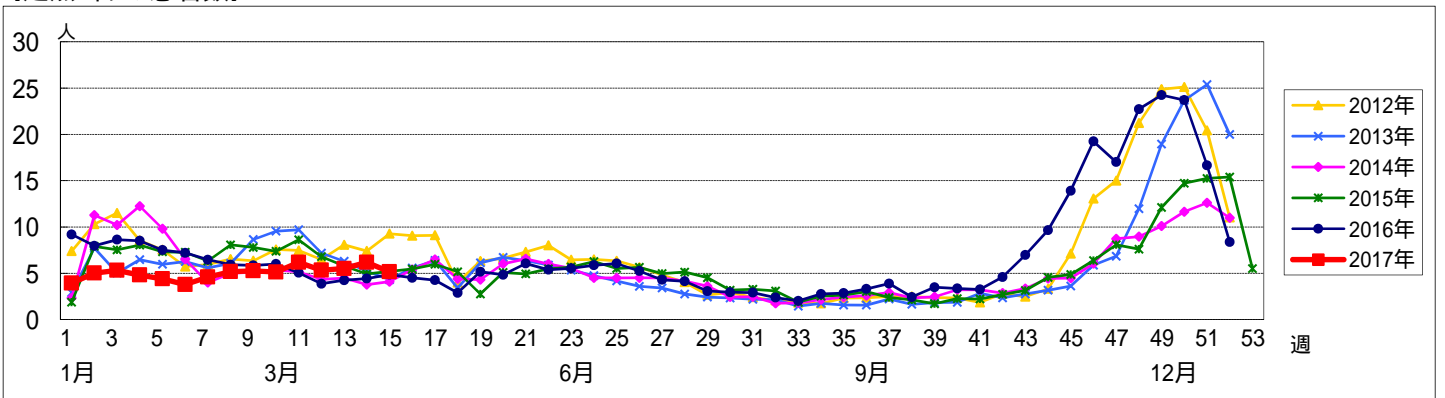

# << 水痘 >>

平成 29年 3月13日 ~ 4月16日  
[平成 29年 第11週 ~ 第15週]

## 【区別・週別報告定点当り】

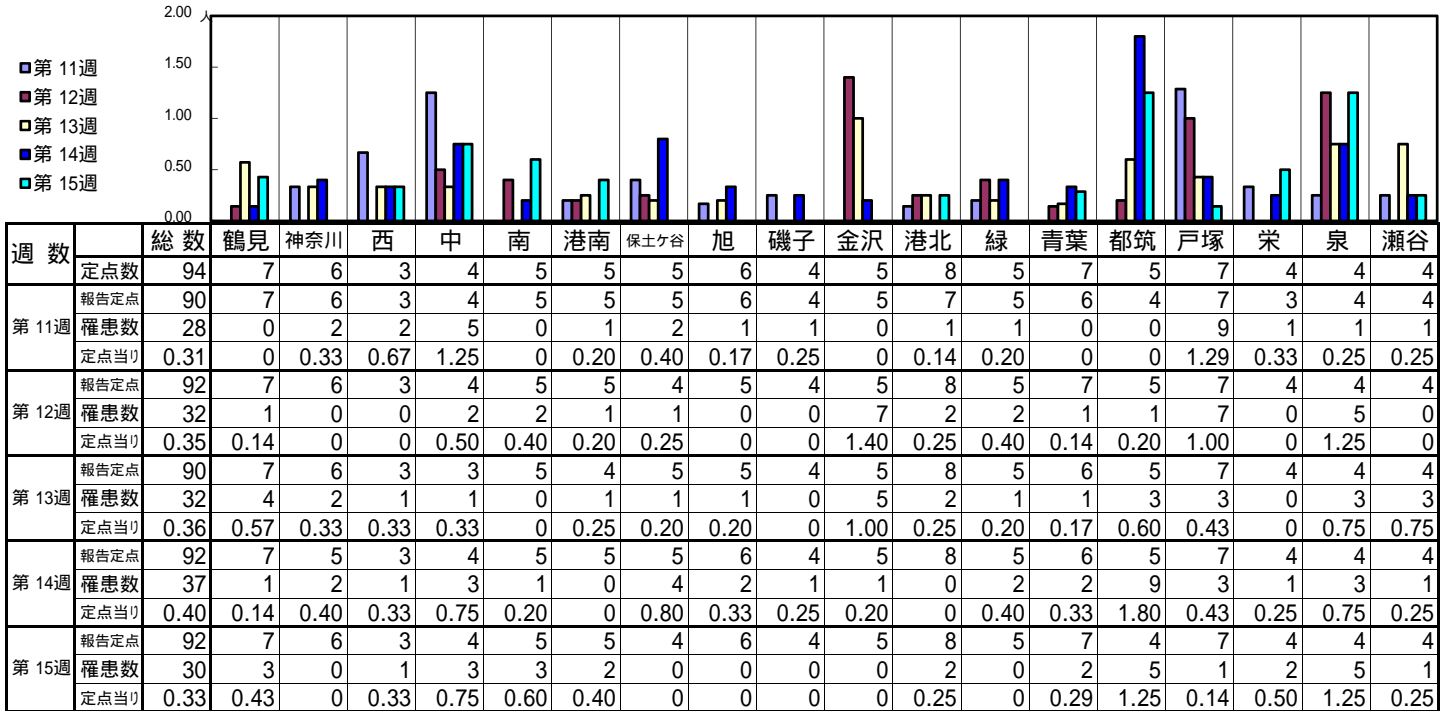

| 週数   |      | 合計   | ~5ヶ月 | ~11ヶ月 | 年齢層別 |      |      |      |      |      |      |      |      |        |        |       |      |
|------|------|------|------|-------|------|------|------|------|------|------|------|------|------|--------|--------|-------|------|
|      |      |      |      |       | 1歳   | 2歳   | 3歳   | 4歳   | 5歳   | 6歳   | 7歳   | 8歳   | 9歳   | 10~14歳 | 15~19歳 | 20歳以上 |      |
| 第11週 | 罹患数  | 28   |      |       | 3    | 2    | 1    | 6    | 6    | 4    |      |      | 2    |        | 4      |       |      |
|      | 定点当り | 0.31 |      |       | 0.03 | 0.02 | 0.01 | 0.07 | 0.07 | 0.04 |      |      | 0.02 |        | 0.04   |       |      |
| 第12週 | 罹患数  | 32   |      |       |      | 1    | 1    | 9    | 5    | 4    | 2    | 2    | 5    | 3      |        |       |      |
|      | 定点当り | 0.35 |      |       |      | 0.01 | 0.01 | 0.10 | 0.05 | 0.04 | 0.02 | 0.02 | 0.05 | 0.03   |        |       |      |
| 第13週 | 罹患数  | 32   |      |       | 3    |      | 2    | 1    | 5    | 4    | 5    | 3    | 4    | 5      |        |       |      |
|      | 定点当り | 0.36 |      |       | 0.03 |      | 0.02 | 0.01 | 0.06 | 0.04 | 0.06 | 0.03 | 0.04 | 0.06   |        |       |      |
| 第14週 | 罹患数  | 37   |      | 1     | 5    | 1    | 4    | 4    | 6    | 2    | 4    | 2    | 4    | 3      |        |       | 1    |
|      | 定点当り | 0.40 |      | 0.01  | 0.05 | 0.01 | 0.04 | 0.04 | 0.07 | 0.02 | 0.04 | 0.02 | 0.04 | 0.03   |        |       | 0.01 |
| 第15週 | 罹患数  | 30   | 1    | 1     | 2    | 2    | 3    | 2    | 3    | 1    | 5    | 1    | 3    | 6      |        |       |      |
|      | 定点当り | 0.33 | 0.01 | 0.01  | 0.02 | 0.02 | 0.03 | 0.02 | 0.03 | 0.01 | 0.05 | 0.01 | 0.03 | 0.07   |        |       |      |

## 【年齢層別5週分集計】

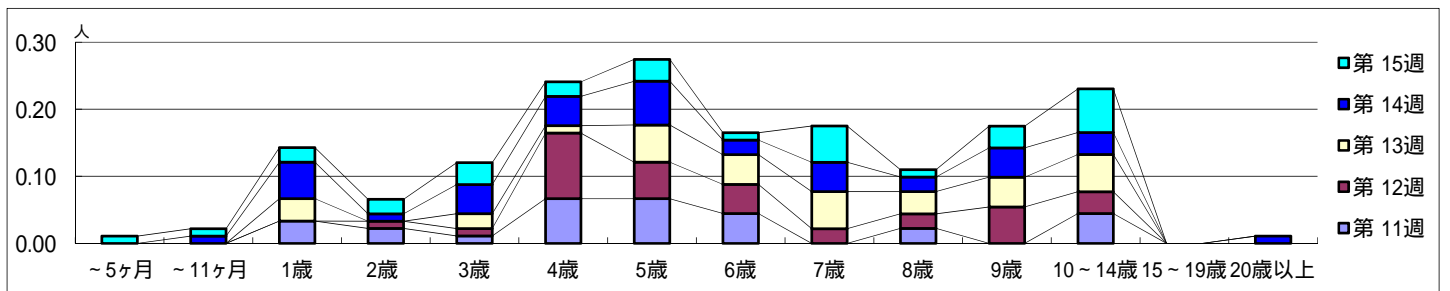

## 【定点当りの患者数】

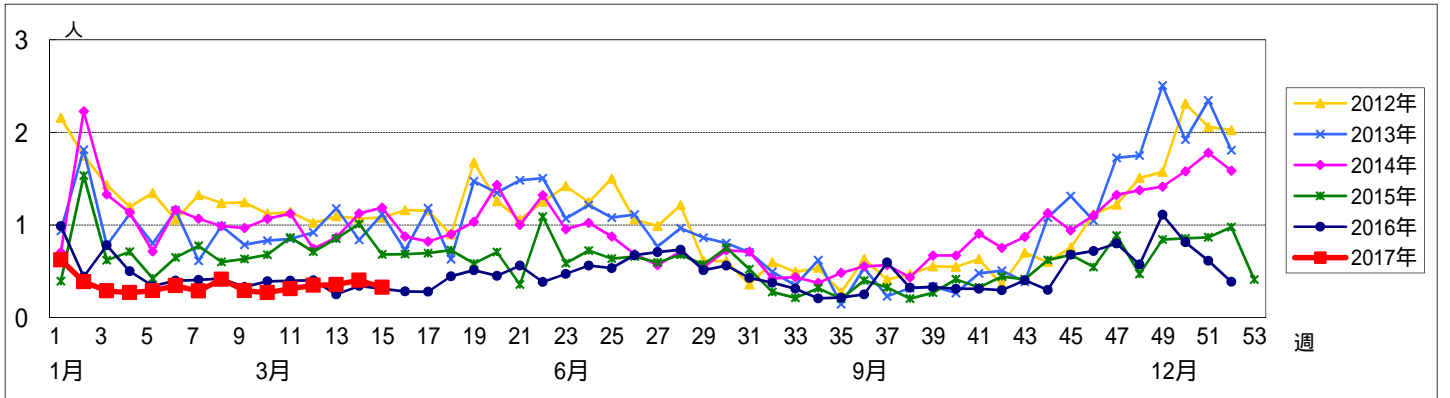

<< 手足口病 >>

平成 29年 3月13日 ~ 4月16日  
[平成 29年 第11週 ~ 第15週]

【区別・週別報告定点当り】

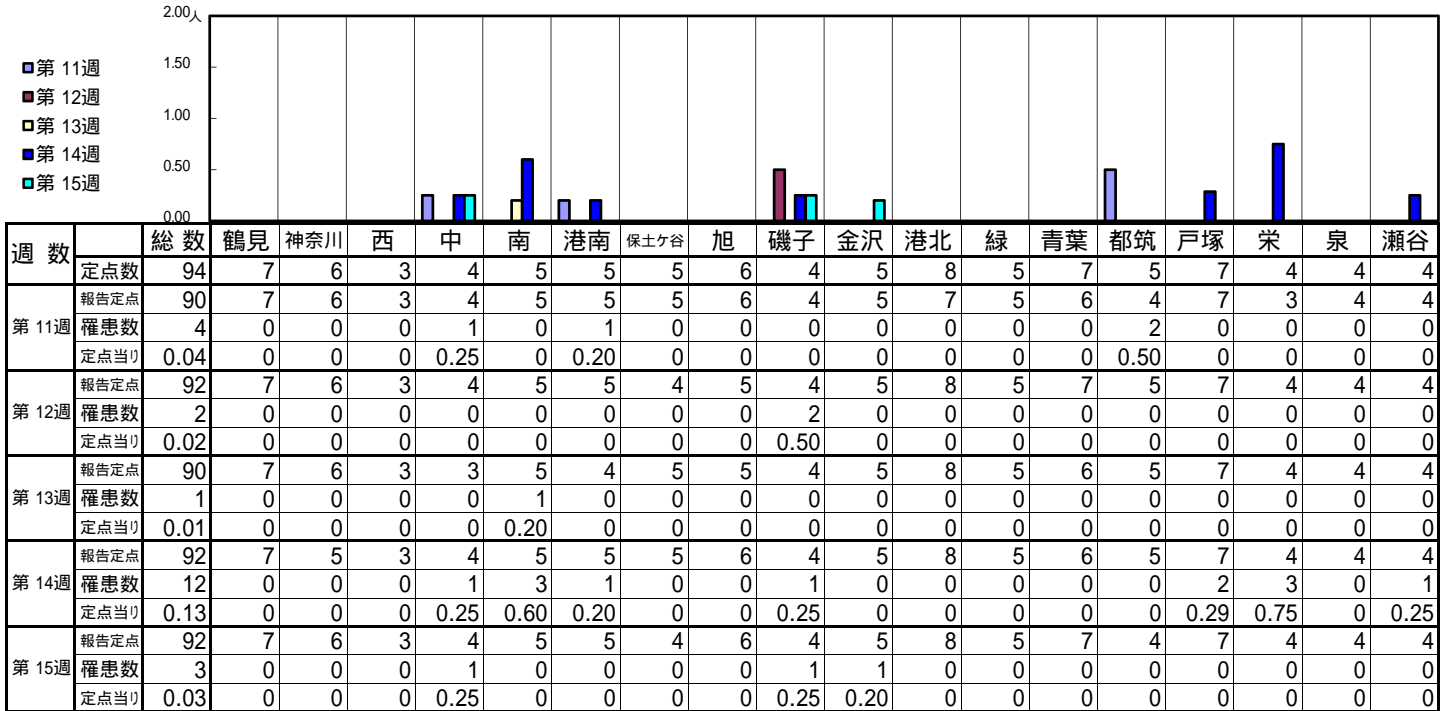

| 週数   | 合計   | ~5ヶ月 | ~11ヶ月 | 1歳   | 2歳   | 3歳 | 4歳   | 5歳   | 6歳   | 7歳   | 8歳 | 9歳   | 10~14歳 | 15~19歳 | 20歳以上 |
|------|------|------|-------|------|------|----|------|------|------|------|----|------|--------|--------|-------|
| 第11週 | 罹患数  | 4    |       | 2    |      |    |      | 1    | 1    |      |    |      |        |        |       |
| 第11週 | 定点当り | 0.04 |       | 0.02 |      |    |      | 0.01 | 0.01 |      |    |      |        |        |       |
| 第12週 | 罹患数  | 2    |       | 1    | 1    |    |      |      |      |      |    |      |        |        |       |
| 第12週 | 定点当り | 0.02 |       | 0.01 | 0.01 |    |      |      |      |      |    |      |        |        |       |
| 第13週 | 罹患数  | 1    |       | 1    |      |    |      |      |      |      |    |      |        |        |       |
| 第13週 | 定点当り | 0.01 |       | 0.01 |      |    |      |      |      |      |    |      |        |        |       |
| 第14週 | 罹患数  | 12   |       | 2    | 2    |    | 4    |      | 2    | 1    |    | 1    |        |        |       |
| 第14週 | 定点当り | 0.13 |       | 0.02 | 0.02 |    | 0.04 |      | 0.02 | 0.01 |    | 0.01 |        |        |       |
| 第15週 | 罹患数  | 3    |       | 2    | 1    |    |      |      |      |      |    |      |        |        |       |
| 第15週 | 定点当り | 0.03 |       | 0.02 | 0.01 |    |      |      |      |      |    |      |        |        |       |

【年齢層別5週分集計】

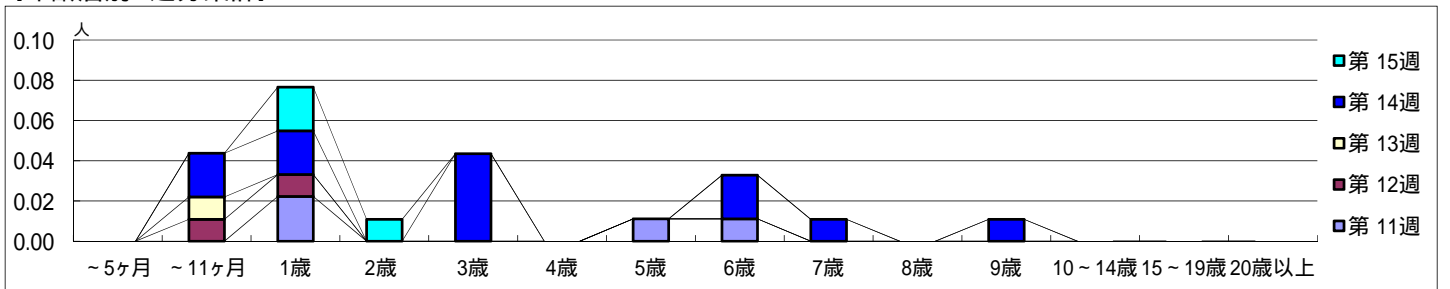

【定点当りの患者数】

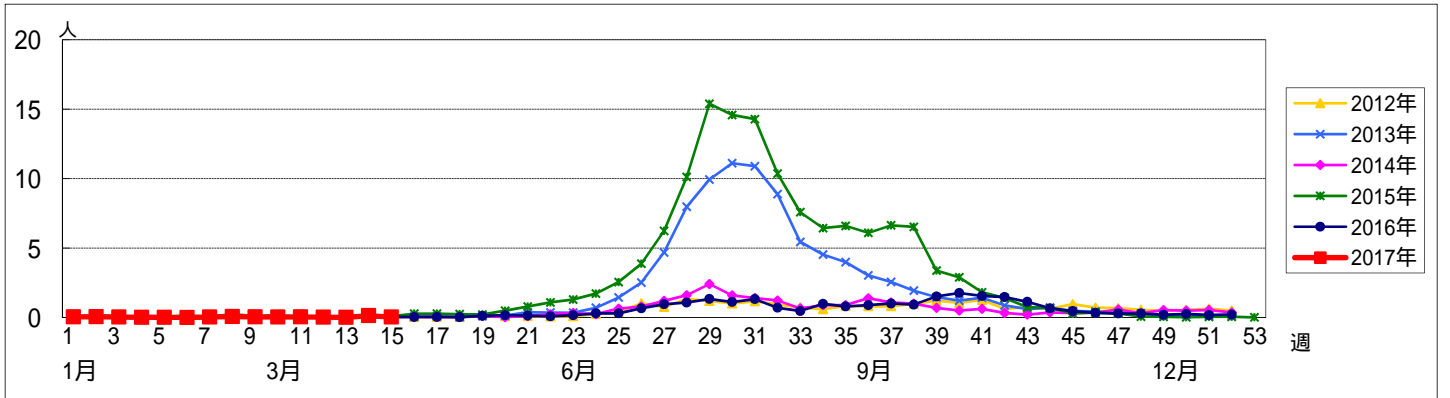



<< 伝染性紅斑 >>

平成 29年 3月13日 ~ 4月16日  
[平成 29年 第11週 ~ 第15週]

[区別・週別報告定点当り]

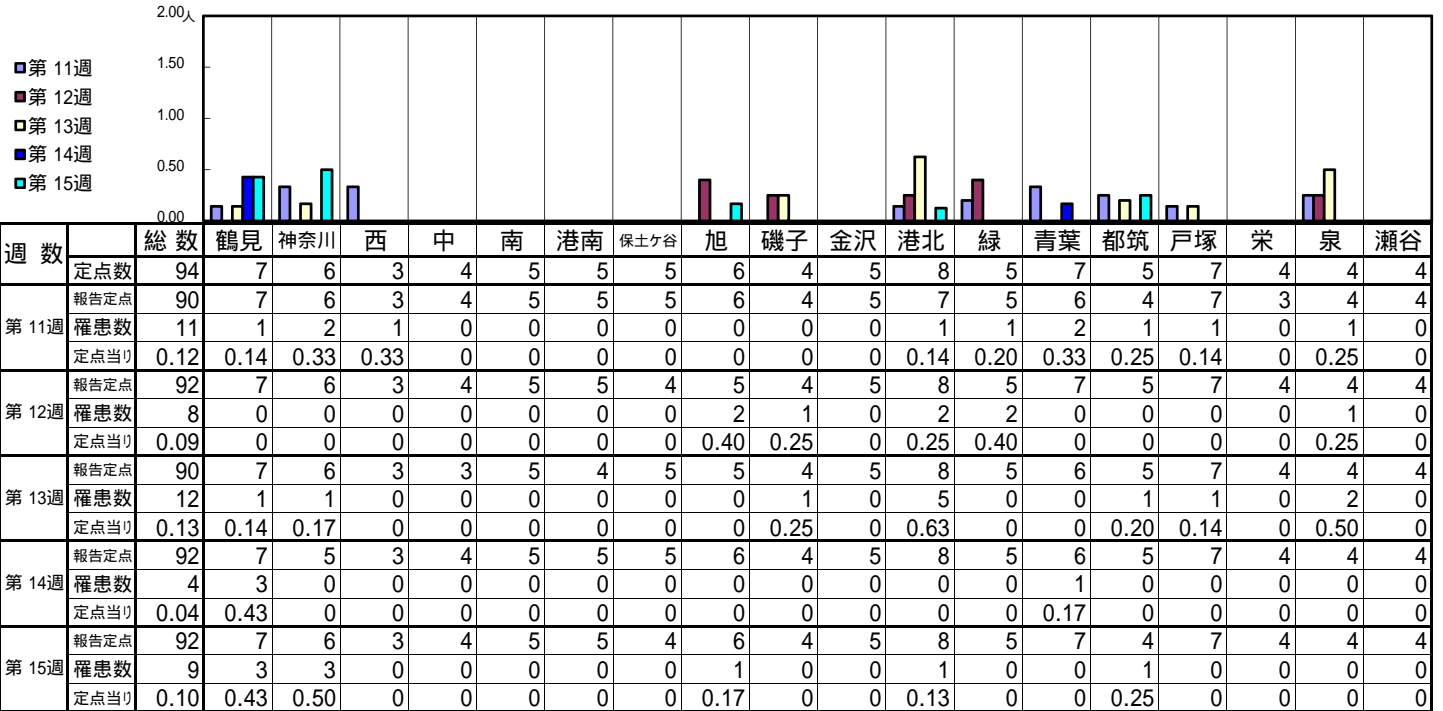

| 週数   | 合計 | ~5ヶ月 | ~11ヶ月 | 1歳 | 2歳 | 3歳 | 4歳 | 5歳 | 6歳 | 7歳 | 8歳 | 9歳 | 10~14歳 | 15~19歳 | 20歳以上 |
|------|----|------|-------|----|----|----|----|----|----|----|----|----|--------|--------|-------|
| 第11週 | 11 |      |       |    | 2  | 2  | 2  |    | 2  | 1  | 2  |    |        |        |       |
| 第12週 | 8  |      |       | 3  | 1  |    | 1  |    | 2  | 1  |    |    |        |        |       |
| 第13週 | 12 |      | 1     | 1  | 1  | 1  | 3  | 2  |    | 2  |    | 1  |        |        |       |
| 第14週 | 4  |      | 1     |    |    |    | 2  |    |    | 1  |    |    |        |        |       |
| 第15週 | 9  |      |       | 1  |    | 1  | 4  |    | 2  |    | 1  |    |        |        |       |

[年齢層別5週分集計]

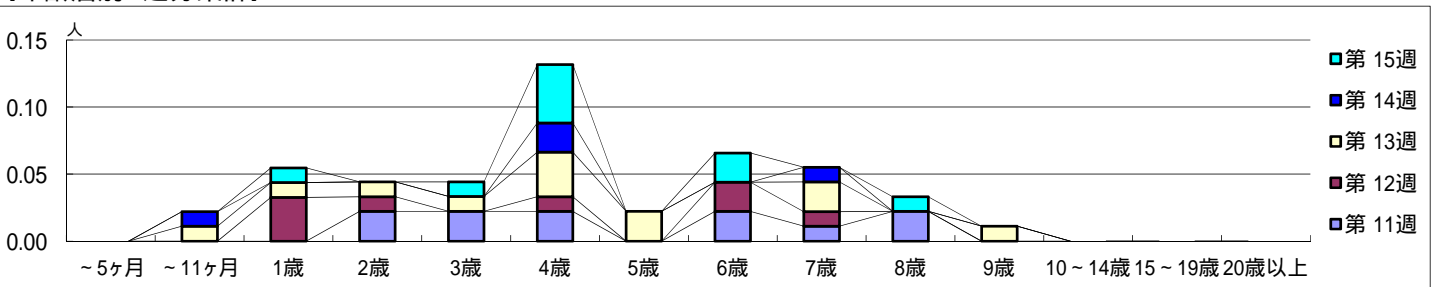

[定点当りの患者数]

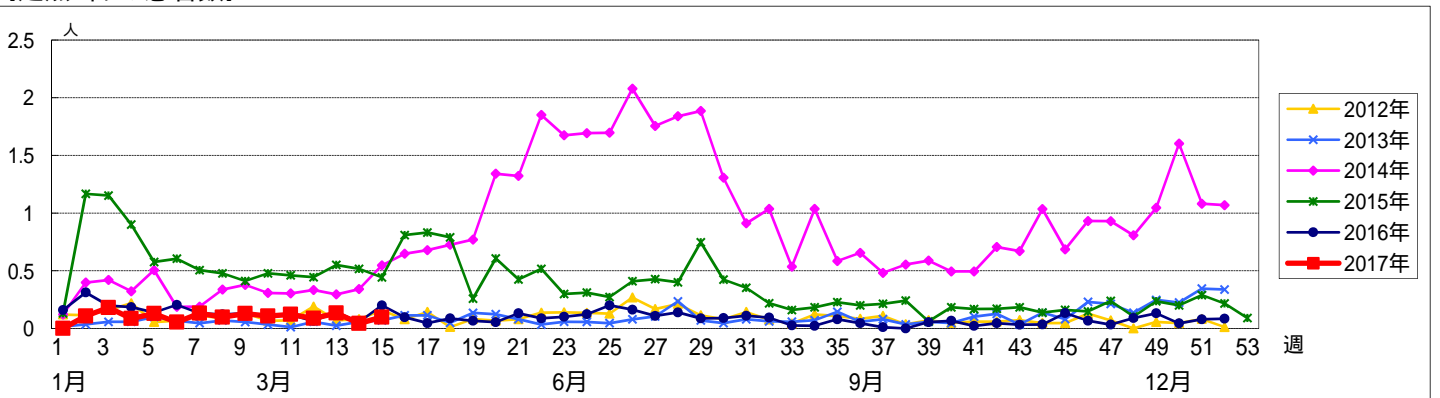

<< 突発性発しん >>

平成 29年 3月13日 ~ 4月16日  
[平成 29年 第11週 ~ 第15週]

[区別・週別報告定点当り]

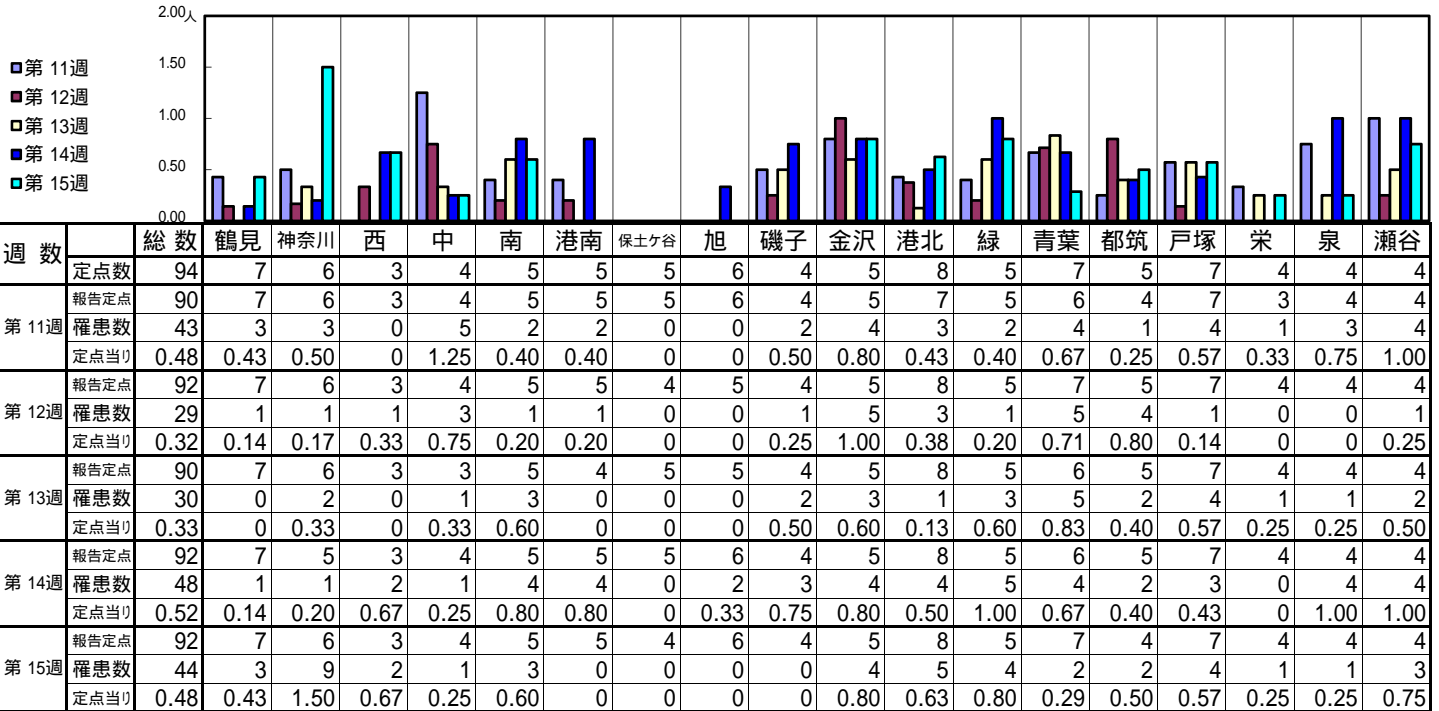

| 週数   |      | 合計   | 年齢層別 |       |      |      |      |      |      |      |    |    |    |        |        |       |  |  |  |  |  |
|------|------|------|------|-------|------|------|------|------|------|------|----|----|----|--------|--------|-------|--|--|--|--|--|
|      |      |      | ~5ヶ月 | ~11ヶ月 | 1歳   | 2歳   | 3歳   | 4歳   | 5歳   | 6歳   | 7歳 | 8歳 | 9歳 | 10~14歳 | 15~19歳 | 20歳以上 |  |  |  |  |  |
| 第11週 | 罹患数  | 43   | 1    | 13    | 23   | 5    | 1    |      |      |      |    |    |    |        |        |       |  |  |  |  |  |
|      | 定点当り | 0.48 | 0.01 | 0.14  | 0.26 | 0.06 | 0.01 |      |      |      |    |    |    |        |        |       |  |  |  |  |  |
| 第12週 | 罹患数  | 29   |      | 7     | 14   | 7    | 1    |      |      |      |    |    |    |        |        |       |  |  |  |  |  |
|      | 定点当り | 0.32 |      | 0.08  | 0.15 | 0.08 | 0.01 |      |      |      |    |    |    |        |        |       |  |  |  |  |  |
| 第13週 | 罹患数  | 30   |      | 12    | 15   | 3    |      |      |      |      |    |    |    |        |        |       |  |  |  |  |  |
|      | 定点当り | 0.33 |      | 0.13  | 0.17 | 0.03 |      |      |      |      |    |    |    |        |        |       |  |  |  |  |  |
| 第14週 | 罹患数  | 48   | 1    | 17    | 22   | 7    |      |      | 1    |      |    |    |    |        |        |       |  |  |  |  |  |
|      | 定点当り | 0.52 | 0.01 | 0.18  | 0.24 | 0.08 |      | 0.01 |      |      |    |    |    |        |        |       |  |  |  |  |  |
| 第15週 | 罹患数  | 44   |      | 17    | 21   | 3    | 1    |      | 1    | 1    |    |    |    |        |        |       |  |  |  |  |  |
|      | 定点当り | 0.48 |      | 0.18  | 0.23 | 0.03 | 0.01 |      | 0.01 | 0.01 |    |    |    |        |        |       |  |  |  |  |  |

[年齢層別5週分集計]

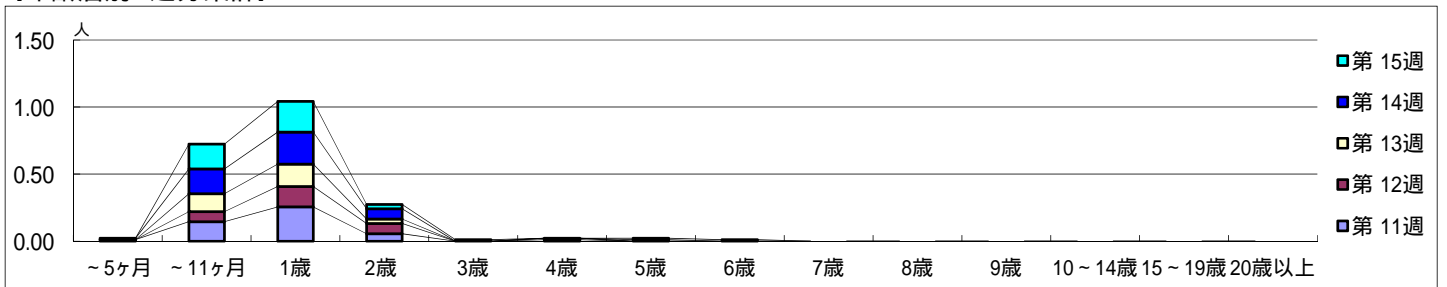

[定点当りの患者数]

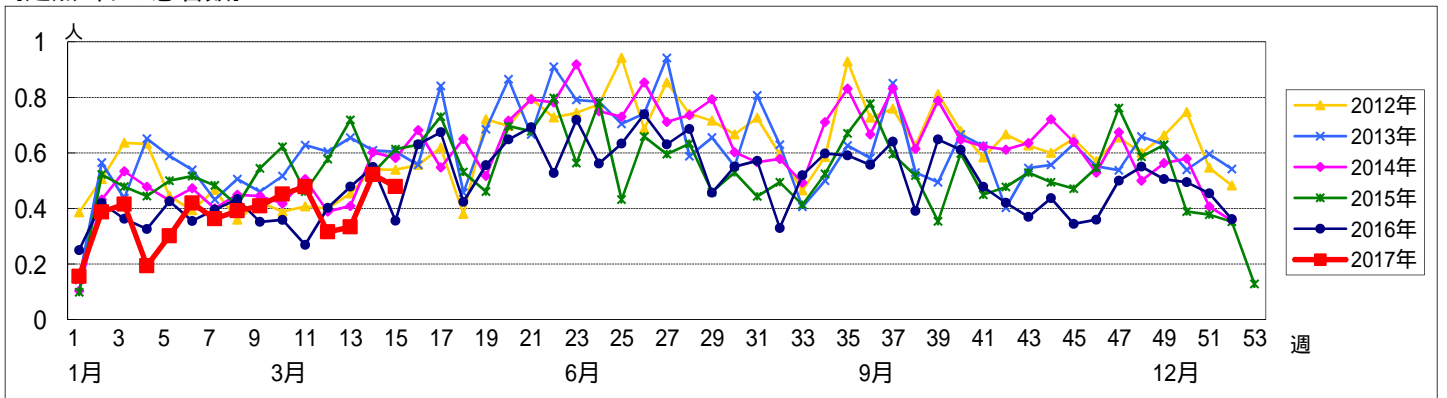

<< 百日咳 >>

平成 29年 3月13日 ~ 4月16日  
[平成 29年 第11週 ~ 第15週]

【区別・週別報告定点当り】

| 週 数   |      | 総数   | 区別 |     |   |   |   |    |      |   |    |    |    |   |    |    |    |   |   |      |
|-------|------|------|----|-----|---|---|---|----|------|---|----|----|----|---|----|----|----|---|---|------|
|       |      |      | 鶴見 | 神奈川 | 西 | 中 | 南 | 港南 | 保土ヶ谷 | 旭 | 磯子 | 金沢 | 港北 | 緑 | 青葉 | 都筑 | 戸塚 | 栄 | 泉 | 瀬谷   |
| 第 11週 | 定点数  | 94   | 7  | 6   | 3 | 4 | 5 | 5  | 5    | 6 | 4  | 5  | 8  | 5 | 7  | 5  | 7  | 4 | 4 | 4    |
|       | 報告定点 | 90   | 7  | 6   | 3 | 4 | 5 | 5  | 5    | 6 | 4  | 5  | 7  | 5 | 6  | 4  | 7  | 3 | 4 | 4    |
|       | 罹患数  | 0    | 0  | 0   | 0 | 0 | 0 | 0  | 0    | 0 | 0  | 0  | 0  | 0 | 0  | 0  | 0  | 0 | 0 | 0    |
|       | 定点当り | 0    | 0  | 0   | 0 | 0 | 0 | 0  | 0    | 0 | 0  | 0  | 0  | 0 | 0  | 0  | 0  | 0 | 0 | 0    |
| 第 12週 | 報告定点 | 92   | 7  | 6   | 3 | 4 | 5 | 5  | 4    | 5 | 4  | 5  | 8  | 5 | 7  | 5  | 7  | 4 | 4 | 4    |
|       | 罹患数  | 0    | 0  | 0   | 0 | 0 | 0 | 0  | 0    | 0 | 0  | 0  | 0  | 0 | 0  | 0  | 0  | 0 | 0 | 0    |
|       | 定点当り | 0    | 0  | 0   | 0 | 0 | 0 | 0  | 0    | 0 | 0  | 0  | 0  | 0 | 0  | 0  | 0  | 0 | 0 | 0    |
|       | 報告定点 | 90   | 7  | 6   | 3 | 3 | 5 | 4  | 5    | 5 | 4  | 5  | 8  | 5 | 6  | 5  | 7  | 4 | 4 | 4    |
| 第 13週 | 報告定点 | 92   | 7  | 5   | 3 | 4 | 5 | 5  | 5    | 6 | 4  | 5  | 8  | 5 | 6  | 5  | 7  | 4 | 4 | 4    |
|       | 罹患数  | 1    | 0  | 0   | 0 | 0 | 0 | 0  | 0    | 0 | 0  | 0  | 0  | 0 | 0  | 0  | 0  | 0 | 0 | 1    |
|       | 定点当り | 0.01 | 0  | 0   | 0 | 0 | 0 | 0  | 0    | 0 | 0  | 0  | 0  | 0 | 0  | 0  | 0  | 0 | 0 | 0.25 |
|       | 報告定点 | 92   | 7  | 6   | 3 | 4 | 5 | 5  | 4    | 6 | 4  | 5  | 8  | 5 | 7  | 4  | 7  | 4 | 4 | 4    |
| 第 14週 | 報告定点 | 92   | 7  | 6   | 3 | 4 | 5 | 5  | 4    | 6 | 4  | 5  | 8  | 5 | 7  | 4  | 7  | 4 | 4 | 4    |
|       | 罹患数  | 0    | 0  | 0   | 0 | 0 | 0 | 0  | 0    | 0 | 0  | 0  | 0  | 0 | 0  | 0  | 0  | 0 | 0 | 0    |
|       | 定点当り | 0    | 0  | 0   | 0 | 0 | 0 | 0  | 0    | 0 | 0  | 0  | 0  | 0 | 0  | 0  | 0  | 0 | 0 | 0    |
|       | 報告定点 | 92   | 7  | 6   | 3 | 4 | 5 | 5  | 4    | 6 | 4  | 5  | 8  | 5 | 7  | 4  | 7  | 4 | 4 | 4    |
| 第 15週 | 報告定点 | 92   | 7  | 6   | 3 | 4 | 5 | 5  | 4    | 6 | 4  | 5  | 8  | 5 | 7  | 4  | 7  | 4 | 4 | 4    |
|       | 罹患数  | 0    | 0  | 0   | 0 | 0 | 0 | 0  | 0    | 0 | 0  | 0  | 0  | 0 | 0  | 0  | 0  | 0 | 0 | 0    |
|       | 定点当り | 0    | 0  | 0   | 0 | 0 | 0 | 0  | 0    | 0 | 0  | 0  | 0  | 0 | 0  | 0  | 0  | 0 | 0 | 0    |
|       | 報告定点 | 92   | 7  | 6   | 3 | 4 | 5 | 5  | 4    | 6 | 4  | 5  | 8  | 5 | 7  | 4  | 7  | 4 | 4 | 4    |

| 週 数   |      | 合計   | ~5ヶ月 | ~11ヶ月 | 1歳 | 2歳 | 3歳 | 4歳 | 5歳 | 6歳 | 7歳 | 8歳 | 9歳 | 10~14歳 | 15~19歳 | 20歳以上 |
|-------|------|------|------|-------|----|----|----|----|----|----|----|----|----|--------|--------|-------|
|       |      |      |      |       |    |    |    |    |    |    |    |    |    |        |        |       |
| 第 11週 | 罹患数  | 0    |      |       |    |    |    |    |    |    |    |    |    |        |        |       |
|       | 定点当り | 0    |      |       |    |    |    |    |    |    |    |    |    |        |        |       |
| 第 12週 | 罹患数  | 0    |      |       |    |    |    |    |    |    |    |    |    |        |        |       |
|       | 定点当り | 0    |      |       |    |    |    |    |    |    |    |    |    |        |        |       |
| 第 13週 | 罹患数  | 0    |      |       |    |    |    |    |    |    |    |    |    |        |        |       |
|       | 定点当り | 0    |      |       |    |    |    |    |    |    |    |    |    |        |        |       |
| 第 14週 | 罹患数  | 1    |      |       |    |    |    |    |    |    |    |    |    |        |        | 1     |
|       | 定点当り | 0.01 |      |       |    |    |    |    |    |    |    |    |    |        |        | 0.01  |
| 第 15週 | 罹患数  | 0    |      |       |    |    |    |    |    |    |    |    |    |        |        |       |
|       | 定点当り | 0    |      |       |    |    |    |    |    |    |    |    |    |        |        |       |

【年齢層別5週分集計】

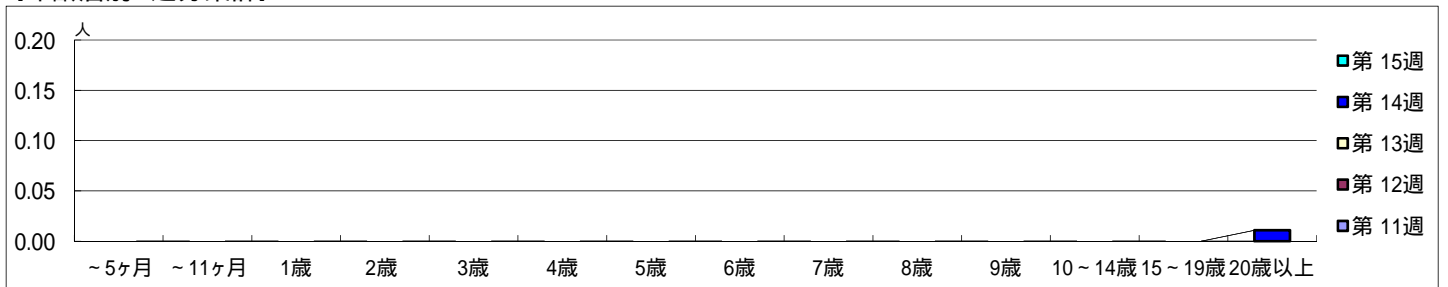

【定点当りの患者数】

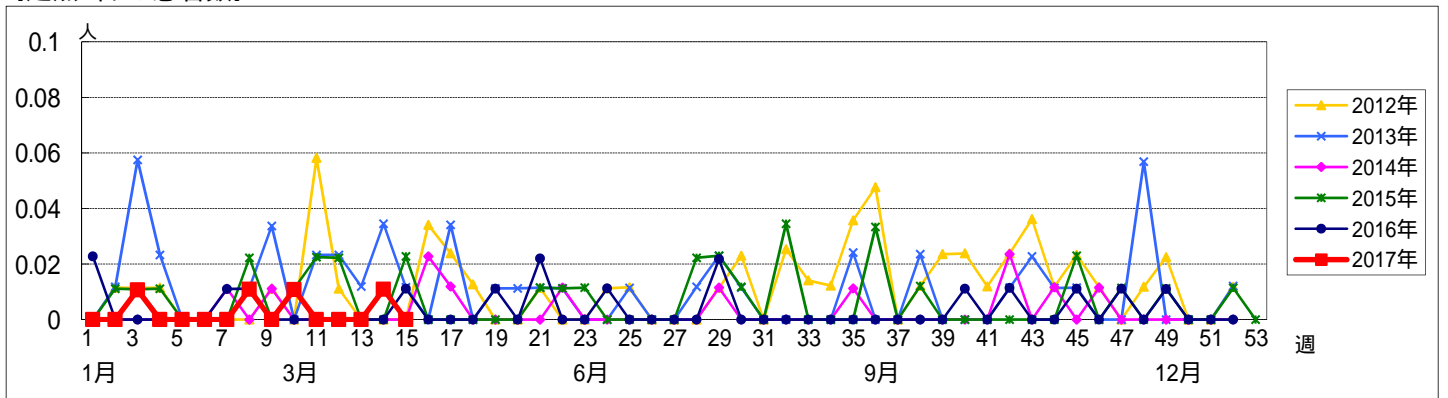

【区別・週別報告定点当り】

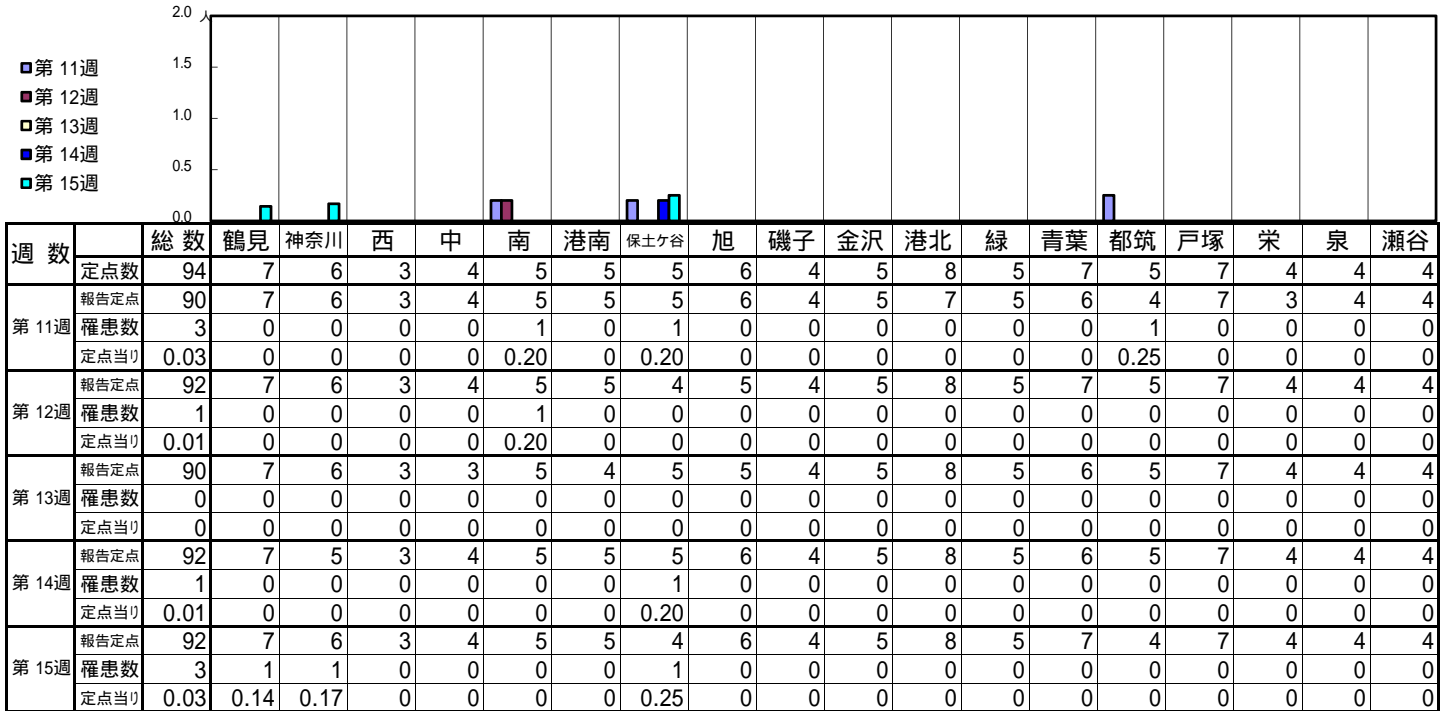

| 週数   |      | 合計   | ~5ヶ月 | ~11ヶ月 | 1歳 | 2歳   | 3歳   | 4歳 | 5歳   | 6歳 | 7歳 | 8歳 | 9歳 | 10~14歳 | 15~19歳 | 20歳以上 |
|------|------|------|------|-------|----|------|------|----|------|----|----|----|----|--------|--------|-------|
|      |      |      |      |       |    |      |      |    |      |    |    |    |    |        |        |       |
| 第11週 | 罹患数  | 3    |      |       |    |      | 1    |    | 1    |    |    |    |    |        |        | 1     |
|      | 定点当り | 0.03 |      |       |    |      | 0.01 |    | 0.01 |    |    |    |    |        |        | 0.01  |
| 第12週 | 罹患数  | 1    |      |       |    |      |      |    |      |    |    |    |    |        |        | 1     |
|      | 定点当り | 0.01 |      |       |    |      |      |    |      |    |    |    |    |        |        | 0.01  |
| 第13週 | 罹患数  | 0    |      |       |    |      |      |    |      |    |    |    |    |        |        |       |
|      | 定点当り | 0    |      |       |    |      |      |    |      |    |    |    |    |        |        |       |
| 第14週 | 罹患数  | 1    |      |       |    |      |      |    |      |    |    |    |    |        |        | 1     |
|      | 定点当り | 0.01 |      |       |    |      |      |    |      |    |    |    |    |        |        | 0.01  |
| 第15週 | 罹患数  | 3    |      |       |    | 2    |      |    |      |    |    |    |    |        |        | 1     |
|      | 定点当り | 0.03 |      |       |    | 0.02 |      |    |      |    |    |    |    |        |        | 0.01  |

【年齢層別5週分集計】

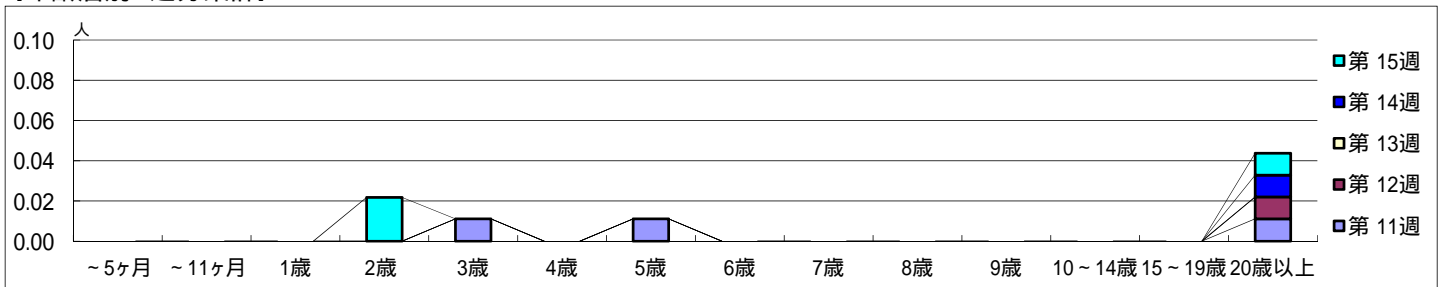

【定点当りの患者数】

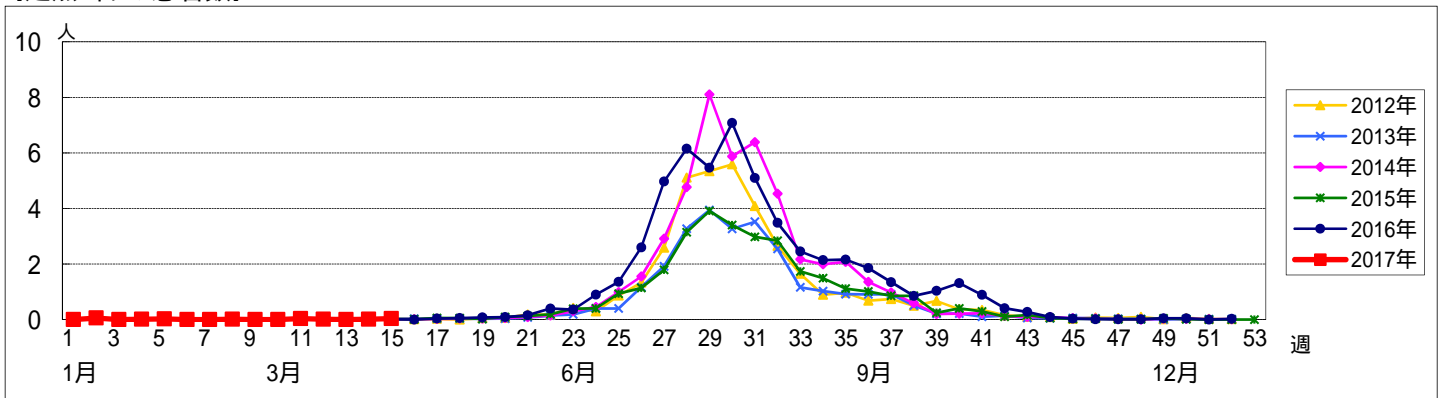

<< 流行性耳下腺炎 >>

平成 29年 3月13日 ~ 4月16日  
[平成 29年 第11週 ~ 第15週]

【区別・週別報告定点当り】

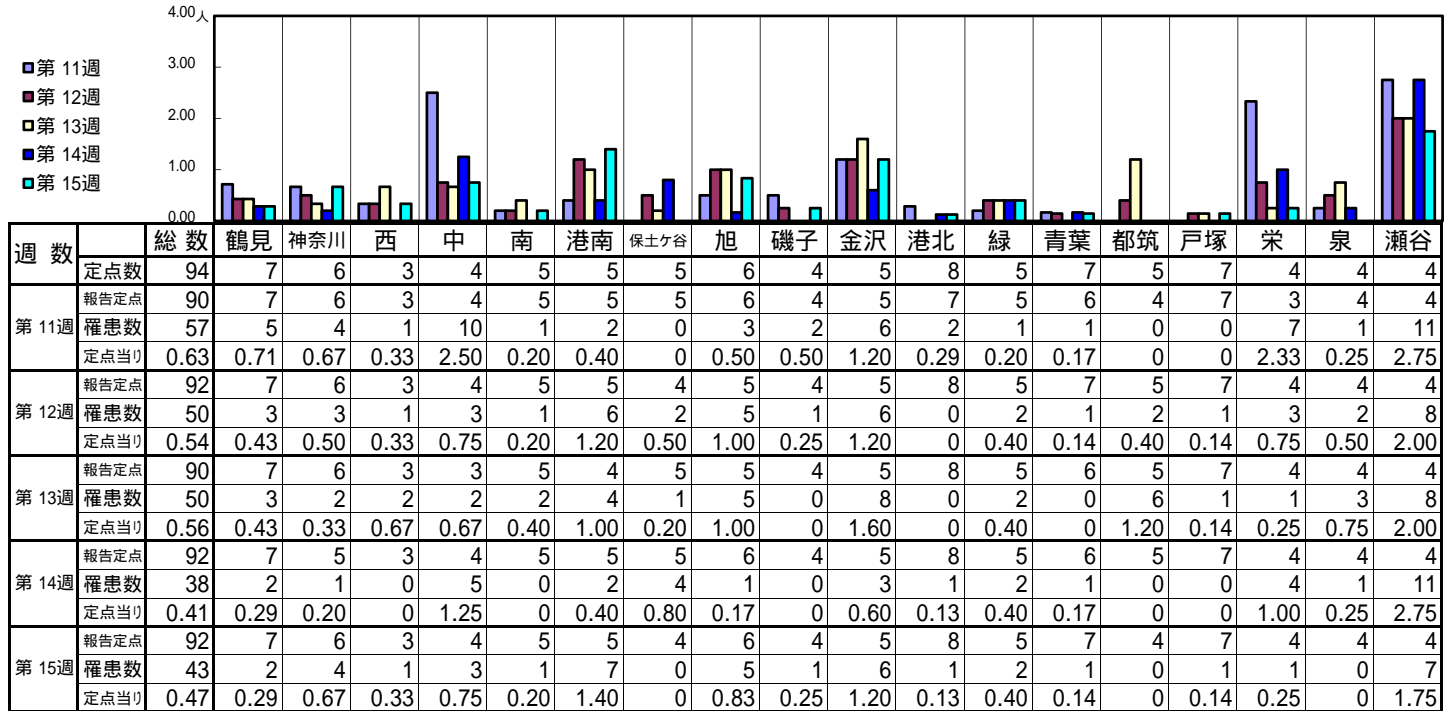

| 週数   |      | 合計   | ~5ヶ月 | ~11ヶ月 | 年齢   |      |      |      |      |      |      |      |      |        |        |       |  |
|------|------|------|------|-------|------|------|------|------|------|------|------|------|------|--------|--------|-------|--|
|      |      |      |      |       | 1歳   | 2歳   | 3歳   | 4歳   | 5歳   | 6歳   | 7歳   | 8歳   | 9歳   | 10~14歳 | 15~19歳 | 20歳以上 |  |
| 第11週 | 罹患数  | 57   |      |       |      | 2    | 8    | 8    | 6    | 12   | 4    | 6    | 3    | 7      |        | 1     |  |
|      | 定点当り | 0.63 |      |       |      | 0.02 | 0.09 | 0.09 | 0.07 | 0.13 | 0.04 | 0.07 | 0.03 | 0.08   |        | 0.01  |  |
| 第12週 | 罹患数  | 50   |      |       | 1    | 2    | 1    | 5    | 5    | 6    | 12   | 5    | 6    | 7      |        |       |  |
|      | 定点当り | 0.54 |      |       | 0.01 | 0.02 | 0.01 | 0.05 | 0.05 | 0.07 | 0.13 | 0.05 | 0.07 | 0.08   |        |       |  |
| 第13週 | 罹患数  | 50   |      |       | 1    | 3    | 2    | 4    | 6    | 8    | 3    | 11   | 6    | 4      |        | 2     |  |
|      | 定点当り | 0.56 |      |       | 0.01 | 0.03 | 0.02 | 0.04 | 0.07 | 0.09 | 0.03 | 0.12 | 0.07 | 0.04   |        | 0.02  |  |
| 第14週 | 罹患数  | 38   |      |       |      | 1    | 1    | 3    | 7    | 2    | 8    | 4    | 4    | 5      | 2      | 1     |  |
|      | 定点当り | 0.41 |      |       |      | 0.01 | 0.01 | 0.03 | 0.08 | 0.02 | 0.09 | 0.04 | 0.04 | 0.05   | 0.02   | 0.01  |  |
| 第15週 | 罹患数  | 43   |      |       | 1    | 2    | 6    | 8    | 3    | 8    | 8    | 5    | 1    | 1      |        |       |  |
|      | 定点当り | 0.47 |      |       | 0.01 | 0.02 | 0.07 | 0.09 | 0.03 | 0.09 | 0.09 | 0.05 | 0.01 | 0.01   |        |       |  |

【年齢層別5週分集計】

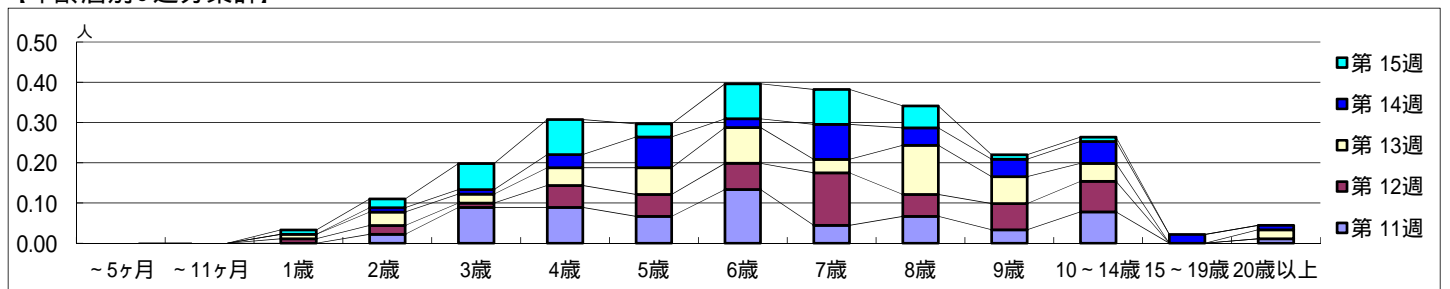

【定点当りの患者数】

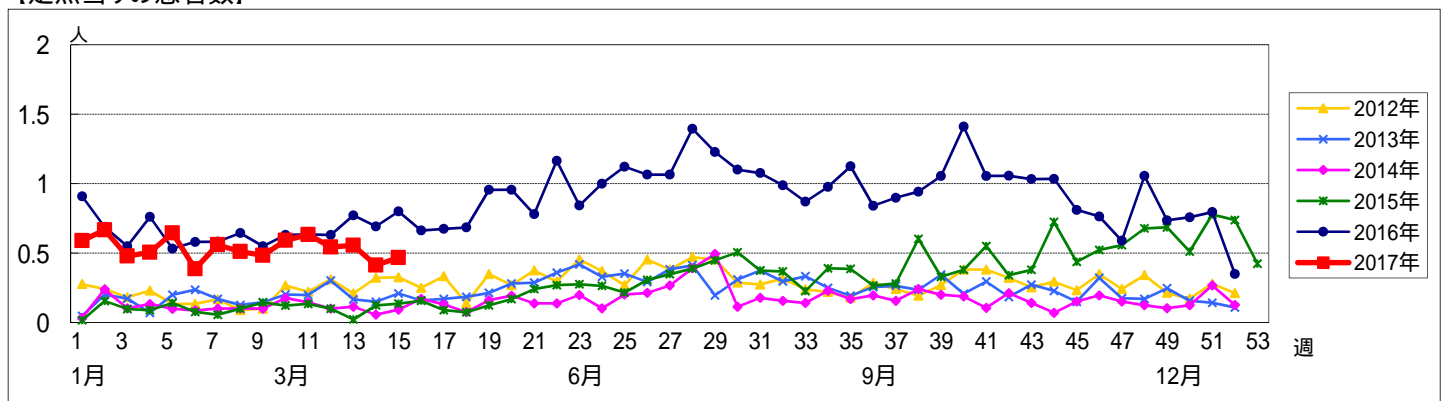

<< 急性出血性結膜炎 >>

平成 29年 3月13日 ~ 4月16日  
[平成 29年 第11週 ~ 第15週]

[区別・週別報告定点当り]

| 週数   |      | 総数   | 区別 |     |   |      |   |    |      |   |    |      |    |   |    |    |    |   |   |    |   |
|------|------|------|----|-----|---|------|---|----|------|---|----|------|----|---|----|----|----|---|---|----|---|
|      |      |      | 鶴見 | 神奈川 | 西 | 中    | 南 | 港南 | 保土ヶ谷 | 旭 | 磯子 | 金沢   | 港北 | 緑 | 青葉 | 都筑 | 戸塚 | 栄 | 泉 | 瀬谷 |   |
| 第11週 | 定点数  | 22   | 2  | 1   | 1 | 1    | 1 | 1  | 1    | 1 | 1  | 2    | 1  | 2 | 1  | 2  | 1  | 1 | 1 | 1  |   |
|      | 報告定点 | 21   | 2  | 1   | 1 | 1    | 1 |    | 1    | 1 | 1  | 2    | 1  | 2 | 1  | 2  | 1  | 1 | 1 | 1  |   |
|      | 罹患数  | 0    | 0  | 0   | 0 | 0    | 0 | 0  | 0    | 0 | 0  | 0    | 0  | 0 | 0  | 0  | 0  | 0 | 0 | 0  |   |
|      | 定点当り | 0    | 0  | 0   | 0 | 0    | 0 | 0  | 0    | 0 | 0  | 0    | 0  | 0 | 0  | 0  | 0  | 0 | 0 | 0  | 0 |
| 第12週 | 報告定点 | 20   | 2  | 1   | 1 | 1    | 1 |    | 1    | 1 |    | 2    | 1  | 2 | 1  | 2  | 1  | 1 | 1 | 1  |   |
|      | 罹患数  | 0    | 0  | 0   | 0 | 0    | 0 | 0  | 0    | 0 | 0  | 0    | 0  | 0 | 0  | 0  | 0  | 0 | 0 | 0  |   |
|      | 定点当り | 0    | 0  | 0   | 0 | 0    | 0 | 0  | 0    | 0 | 0  | 0    | 0  | 0 | 0  | 0  | 0  | 0 | 0 | 0  | 0 |
|      | 第13週 | 報告定点 | 21 | 2   | 1 | 1    | 1 | 1  |      | 1 | 1  | 1    | 2  | 1 | 2  | 1  | 2  | 1 | 1 | 1  | 1 |
| 罹患数  |      | 1    | 0  | 0   | 0 | 0    | 0 | 0  | 0    | 0 | 0  | 1    | 0  | 0 | 0  | 0  | 0  | 0 | 0 | 0  |   |
| 定点当り |      | 0.05 | 0  | 0   | 0 | 0    | 0 | 0  | 0    | 0 | 0  | 1.00 | 0  | 0 | 0  | 0  | 0  | 0 | 0 | 0  |   |
| 第14週 |      | 報告定点 | 21 | 2   | 1 | 1    | 1 | 1  |      | 1 | 1  | 1    | 2  | 1 | 2  | 1  | 2  | 1 | 1 | 1  | 1 |
|      | 罹患数  | 1    | 0  | 0   | 0 | 1    | 0 | 0  | 0    | 0 | 0  | 0    | 0  | 0 | 0  | 0  | 0  | 0 | 0 | 0  |   |
|      | 定点当り | 0.05 | 0  | 0   | 0 | 1.00 | 0 | 0  | 0    | 0 | 0  | 0    | 0  | 0 | 0  | 0  | 0  | 0 | 0 | 0  |   |
|      | 第15週 | 報告定点 | 20 | 2   | 1 | 1    |   | 1  |      | 1 | 1  | 1    | 2  | 1 | 2  | 1  | 2  | 1 | 1 | 1  | 1 |
| 罹患数  |      | 0    | 0  | 0   | 0 | 0    | 0 | 0  | 0    | 0 | 0  | 0    | 0  | 0 | 0  | 0  | 0  | 0 | 0 | 0  |   |
| 定点当り |      | 0    | 0  | 0   | 0 | 0    | 0 | 0  | 0    | 0 | 0  | 0    | 0  | 0 | 0  | 0  | 0  | 0 | 0 | 0  |   |

| 週数   |      | 合計   | ~5ヶ月 | ~11ヶ月 | 年齢 |    |    |    |    |    |    |    |    |        |        |        |        |        |        |        |       |  |
|------|------|------|------|-------|----|----|----|----|----|----|----|----|----|--------|--------|--------|--------|--------|--------|--------|-------|--|
|      |      |      |      |       | 1歳 | 2歳 | 3歳 | 4歳 | 5歳 | 6歳 | 7歳 | 8歳 | 9歳 | 10~14歳 | 15~19歳 | 20~29歳 | 30~39歳 | 40~49歳 | 50~59歳 | 60~69歳 | 70歳以上 |  |
| 第11週 | 罹患数  | 0    |      |       |    |    |    |    |    |    |    |    |    |        |        |        |        |        |        |        |       |  |
|      | 定点当り | 0    |      |       |    |    |    |    |    |    |    |    |    |        |        |        |        |        |        |        |       |  |
| 第12週 | 罹患数  | 0    |      |       |    |    |    |    |    |    |    |    |    |        |        |        |        |        |        |        |       |  |
|      | 定点当り | 0    |      |       |    |    |    |    |    |    |    |    |    |        |        |        |        |        |        |        |       |  |
| 第13週 | 罹患数  | 1    |      |       |    |    |    |    |    |    |    |    |    |        |        |        |        |        |        |        | 1     |  |
|      | 定点当り | 0.05 |      |       |    |    |    |    |    |    |    |    |    |        |        |        |        |        |        |        | 0.05  |  |
| 第14週 | 罹患数  | 1    |      |       |    |    |    |    |    |    |    |    |    |        |        |        |        |        |        |        | 1     |  |
|      | 定点当り | 0.05 |      |       |    |    |    |    |    |    |    |    |    |        |        |        |        |        |        |        | 0.05  |  |
| 第15週 | 罹患数  | 0    |      |       |    |    |    |    |    |    |    |    |    |        |        |        |        |        |        |        |       |  |
|      | 定点当り | 0    |      |       |    |    |    |    |    |    |    |    |    |        |        |        |        |        |        |        |       |  |

[年齢層別5週分集計]

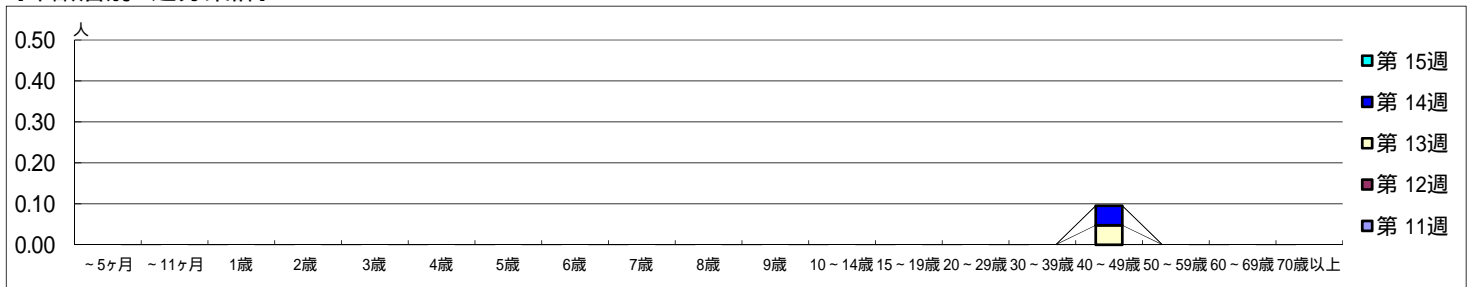

[定点当りの患者数]

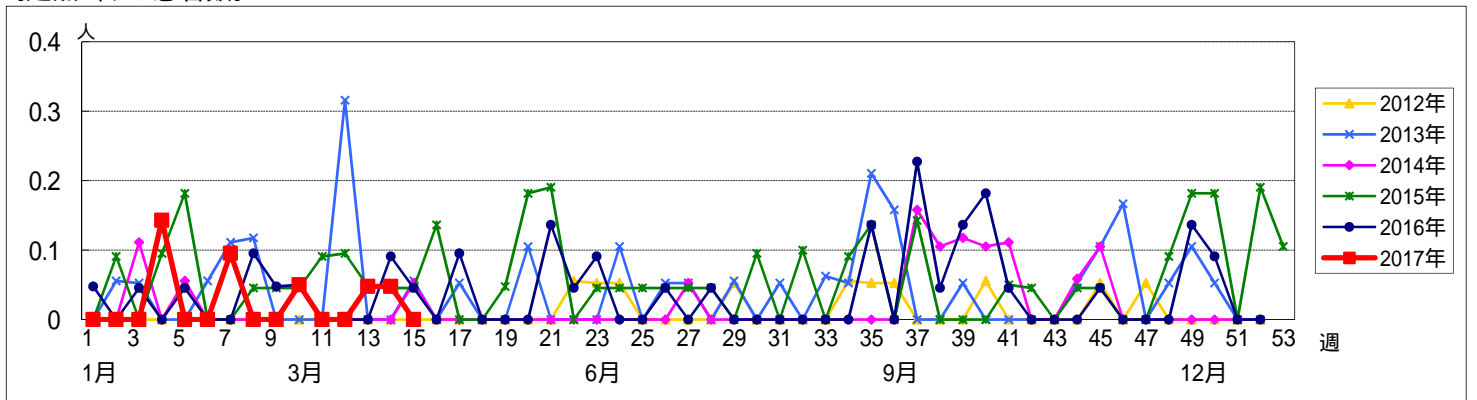

<< 流行性角結膜炎 >>

平成 29年 3月13日 ~ 4月16日  
[平成 29年 第11週 ~ 第15週]

[区別・週別報告定点当り]

| 週数   |      | 区別   |    |     |   |   |   |    |      |      |    |      |    |   |      |      |    |   |      |      |
|------|------|------|----|-----|---|---|---|----|------|------|----|------|----|---|------|------|----|---|------|------|
|      |      | 総数   | 鶴見 | 神奈川 | 西 | 中 | 南 | 港南 | 保土ヶ谷 | 旭    | 磯子 | 金沢   | 港北 | 緑 | 青葉   | 都筑   | 戸塚 | 栄 | 泉    | 瀬谷   |
| 第11週 | 定点数  | 22   | 2  | 1   | 1 | 1 | 1 | 1  | 1    | 1    | 1  | 2    | 1  | 2 | 1    | 2    | 1  | 1 | 1    | 1    |
|      | 罹患数  | 21   | 4  | 0   | 0 | 0 | 0 | 0  | 0    | 2    | 0  | 1    | 0  | 0 | 0    | 9    | 2  | 0 | 0    | 3    |
| 第12週 | 報告定点 | 20   | 2  | 1   | 1 | 1 | 1 | 1  | 1    | 1    | 1  | 2    | 1  | 2 | 1    | 2    | 1  | 1 | 1    | 1    |
|      | 罹患数  | 19   | 0  | 0   | 3 | 0 | 2 | 0  | 1    | 0    | 0  | 3    | 0  | 1 | 4    | 0    | 0  | 0 | 0    | 5    |
| 第13週 | 報告定点 | 21   | 2  | 1   | 1 | 1 | 1 | 1  | 1    | 1    | 1  | 2    | 1  | 2 | 1    | 2    | 1  | 1 | 1    | 1    |
|      | 罹患数  | 15   | 0  | 0   | 0 | 0 | 0 | 0  | 1    | 0    | 1  | 0    | 0  | 3 | 7    | 1    | 0  | 0 | 2    | 2    |
| 第14週 | 報告定点 | 21   | 2  | 1   | 1 | 1 | 1 | 1  | 1    | 1    | 1  | 2    | 1  | 2 | 1    | 2    | 1  | 1 | 1    | 1    |
|      | 罹患数  | 14   | 0  | 0   | 0 | 0 | 1 | 0  | 1    | 0    | 1  | 0    | 1  | 0 | 5    | 1    | 0  | 1 | 3    | 3    |
| 第15週 | 報告定点 | 20   | 2  | 1   | 1 | 1 | 1 | 1  | 1    | 1    | 1  | 2    | 1  | 2 | 1    | 2    | 1  | 1 | 1    | 1    |
|      | 罹患数  | 11   | 0  | 0   | 0 | 0 | 0 | 0  | 0    | 2    | 0  | 2    | 0  | 0 | 4    | 1    | 0  | 0 | 2    | 2    |
|      | 定点当り | 0.55 | 0  | 0   | 0 | 0 | 0 | 0  | 0    | 2.00 | 0  | 1.00 | 0  | 0 | 4.00 | 0.50 | 0  | 0 | 2.00 | 2.00 |

| 週数   |      | 合計   | ~5ヶ月 | ~11ヶ月 | 年齢   |      |      |      |      |      |      |    |      |        |        |        |        |        |        |        |       |
|------|------|------|------|-------|------|------|------|------|------|------|------|----|------|--------|--------|--------|--------|--------|--------|--------|-------|
|      |      |      |      |       | 1歳   | 2歳   | 3歳   | 4歳   | 5歳   | 6歳   | 7歳   | 8歳 | 9歳   | 10~14歳 | 15~19歳 | 20~29歳 | 30~39歳 | 40~49歳 | 50~59歳 | 60~69歳 | 70歳以上 |
| 第11週 | 罹患数  | 21   |      |       |      | 2    | 2    | 3    | 1    | 1    |      |    | 1    |        |        |        | 1      | 2      | 7      |        | 1     |
|      | 定点当り | 1.00 |      |       |      | 0.10 | 0.10 | 0.14 | 0.05 | 0.05 |      |    | 0.05 |        |        |        | 0.05   | 0.10   | 0.33   |        | 0.05  |
| 第12週 | 罹患数  | 19   |      |       | 3    | 1    |      |      | 1    | 1    | 2    |    |      |        |        | 3      | 6      |        | 2      |        |       |
|      | 定点当り | 0.95 |      |       | 0.15 | 0.05 |      |      | 0.05 | 0.05 | 0.10 |    |      |        |        | 0.15   | 0.30   |        | 0.10   |        |       |
| 第13週 | 罹患数  | 15   |      |       | 1    | 2    |      |      |      | 1    |      |    |      |        |        | 1      | 2      | 5      | 1      | 2      |       |
|      | 定点当り | 0.71 |      |       | 0.05 | 0.10 |      |      |      | 0.05 |      |    |      |        |        | 0.05   | 0.10   | 0.24   | 0.05   | 0.10   |       |
| 第14週 | 罹患数  | 14   |      |       | 1    | 1    |      | 1    |      |      |      |    |      |        |        | 6      | 2      | 2      | 1      |        |       |
|      | 定点当り | 0.67 |      |       | 0.05 | 0.05 |      | 0.05 |      |      |      |    |      |        |        | 0.29   | 0.10   | 0.10   | 0.05   |        |       |
| 第15週 | 罹患数  | 11   |      |       |      | 1    |      |      |      |      |      |    | 1    |        |        | 2      | 4      |        | 2      | 1      |       |
|      | 定点当り | 0.55 |      |       |      | 0.05 |      |      |      |      |      |    | 0.05 |        |        | 0.10   | 0.20   |        | 0.10   | 0.05   |       |

[年齢層別5週分集計]

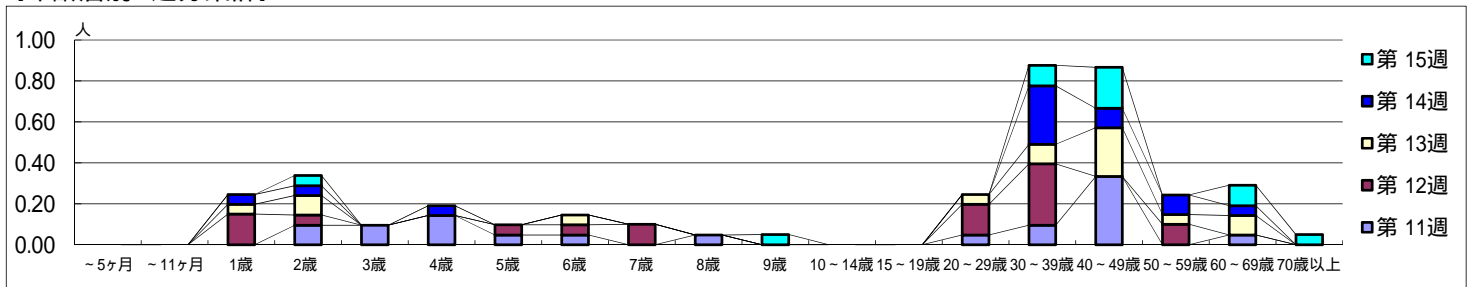

[定点当りの患者数]

