

子どもとおでかけ!
ママ友・パパ友つくろう!

でかけてみよう! 親子の居場所!

このページ
から
はじまるよ!



子どもを預けたいけど、
どこに頼めばいいの?

子どもの 一時預かり 情報

8ページ
から
はじまるよ!



でかけてみよう!
親子の居場所!

親子の居場所とは??

プレママ・プレパパや未就学のお子さんと保護者が、
一緒に遊んで過ごせる場所です。

子育て仲間を見つけたい、子どもと安心して遊びたいときに
でかけて、ほっと一息くつろぎませんか?



戸塚区
地域子育て支援拠点
「とっとの芽」



親子の居場所情報

未就学のお子さんと保護者が一緒に遊んで過ごせる親子の居場所をご紹介します!
プレママ・プレパパも大歓迎! 妊娠期から利用できます。

★地域子育て支援拠点



1 保護者と子どもが遊び、交流できる場があります。

保護者と子どもがいつでも気軽につどい、子どもと遊んだり、仲間といっしょにおしゃべりしたり、ゆったり過ごせる居場所を提供しています。

2 ちょっとした子育ての悩みの相談ができます。

出産を迎える前や子育てには、小さな悩みや不安がつきものです。気になること、心配なことがあれば気軽に相談できます。ゆったりと落ち着いて相談したい方には専用の相談室があります。

3 子育てに関するいろいろな情報があります。

さまざまな子育て情報が入手できる情報コーナーを設置しているほか、多様な媒体で情報を発信しています。



▲親子で過ごせる居場所があります(にこりんく)



▲ゆっくりお話を伺えるお部屋があります(どろっぶ)

4 子育てに関する施設・事業の利用を支援します。

妊娠期から子育て期のいろいろな悩みごと、困りごと等について、「横浜子育てパートナー」が相談者の気持ちに寄り添い、必要な情報を調べたり、適切な支援機関を紹介したりします。

5 子育て支援に関わる方々と一緒に、地域のネットワークをつくります。

子育て支援に関わっている方や関係機関と地域のつながりを築き、子育て支援の輪を広げます。

6 子育て支援に関わる方々向けの研修会などを実施します。

子育て支援に関わっている方や興味のある方に、学びあいと交流の機会をつくり、子育て支援の人材を育成します。

7 地域での子どもの預かり合いをサポートします。

拠点では、横浜子育てサポートシステム(P9参照)区支部分務局を担っています。地域の中で子どもを預け・預かることで、人と人とのつながりを広げ、地域ぐるみでの子育て支援を目指しています。

あなたの知りたい! をしっかりつなげる「横浜子育てパートナー」

妊娠期から子育て期のいろいろな悩みごと、困りごと等について、各区の地域子育て支援拠点の専任スタッフ「横浜子育てパートナー」が相談者の気持ちに寄り添い、必要な情報を調べたり、適切な支援機関を紹介したりします。個室での相談や、ひろばで子どもを遊ばせながらの気軽な相談もできます。ぜひ、ご利用ください!

- 妊娠中の方や未就学のお子さんをお持ちの方はどなたでも気軽に利用できます。
- 相談室でゆっくり相談することもできます。
- 利用料はかかりません。



利用のしかた

利用にあたっては登録が必要です(電話での相談などは、利用登録をされていなくてもご利用いただけます)。子育て講座などの一部の実費以外、利用料はかかりません。

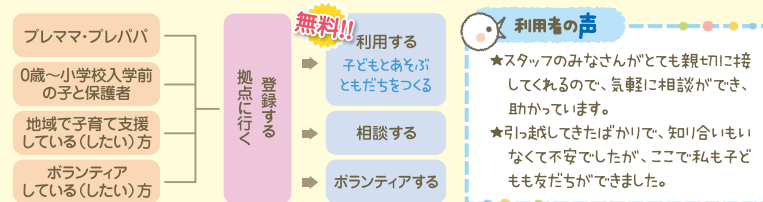

★親と子のつどいの広場

マンションの一室や商店街の一角などで、NPO法人などの民間活動団体が運営しています。親同士の交流、情報交換、子育ての相談などを行っています。アットホームでほっとできる雰囲気です。

※利用料等がかかる場合がありますので、詳細は各広場にお問い合わせください。

※次ページ以降、★印のある広場では、普段から広場を利用している方を対象に、お子さんを短時間お預かりします。



▲港北区 ともとも



★育児支援センター園・子育てひろば私立常設園

保育所の園庭や園舎で、親子が遊んで過ごせます。親同士の交流、情報交換、園児との交流などを行っています。また、子育てについて保育士さんに相談できます。

※実施日や時間等については、各園にお問い合わせください。



▲竹之丸保育園



★私立幼稚園等はまっ子広場

私立幼稚園等の園庭や園舎で、親子が遊んで過ごせます。親同士の交流、情報交換、園児との交流などを行っています。子育て講座や講演会などを行っている園もあります。

※実施日や時間等については、各園にお問い合わせください。



▲野庭聖佳幼稚園





青葉区

	名称	所在地	アクセス	連絡先	曜日	時間	
拠点	ラフルール	青葉台1-4 青葉消防署青葉台消防出張所複合施設6階	青葉台駅から徒歩3分	☎981-3306 FAX 981-3307	火一土	10:00~16:00	
	ラフルールサテライト	市ケ尾町1152-25 1階	市ケ尾駅から徒歩5分	☎979-1360 FAX 979-1361	火一土	10:00~16:00	
ひまわり	親と子のつどいの広場 びよびよ	あざみ野南2-4-8 カルドあざみ野南207	江田駅から徒歩7分	☎511-8062 FAX 同上	月一金 (不定期土日)	10:00~15:00	
	ピッピおやこの広場 はっぴい	新石川2-14-2 サバスタマブラーザ101	あざみ野駅から徒歩8分	☎532-6021 FAX 同上	月一金	9:30~15:30	★
	親と子のつどいの広場 ぶーぶーしえすた	美しが丘1-12-18 第五松美101	たまブラーザ駅から徒歩5分	☎482-7669 FAX 同上	月一金	10:00~15:00	
	親と子のつどいの広場 あそびんご	奈良5-1-10 PrimaVera参番館206	こどもの国駅から徒歩1分	☎962-2819 FAX 同上	月一金	10:00~15:00	
	WITH (ウィズ)	黒須田33-4 パティオコート21 101	あざみ野駅から東急バス14分	☎507-9784 FAX 同上	月一金	9:30~15:00	★
	てとてとおおば	藤が丘1-24-7 ファミリーコーポマルイ208	藤が丘駅から徒歩7分	☎482-4900	月・火・木・金	10:00~15:00	
	名称	所在地	アクセス	連絡先			
ひまわり	美しが丘保育園 (市立)	美しが丘2-2-1	たまブラーザ駅から徒歩5分	☎901-7221 FAX 901-7197			
	荏田保育園 (市立)	荏田北2-11-40	市ケ尾駅から徒歩10分	☎913-7952 FAX 911-5890			
はまっ子	ナザレ幼稚園	鴨志田町1264	青葉台駅からバス12分「日体大」下車 徒歩3分	☎962-0050 FAX 961-8809			◇
	美しの森幼稚園	新石川2-16-17	あざみ野駅から徒歩6分	☎911-5228 FAX 911-5229			
	みたけ台幼稚園	みたけ台1-1	青葉台駅・藤が丘駅から徒歩10分 バス5分「みたけ台」下車すぐ	☎973-0817 FAX 974-0855			
	藤が丘幼稚園	藤が丘2-37-7	藤が丘駅から徒歩3分	☎971-4158 FAX 971-8874			

旭区

	名称	所在地	アクセス	連絡先	曜日	時間	
拠点	ひなたぼっこ	二俣川1-67-4	二俣川駅から徒歩7分	☎442-3886 FAX 442-3896	火一土	9:30~16:00	
	ひなたぼっこサテライト	鶴ヶ峰1-7-10 ライオンズプラザ鶴ヶ峰3階	鶴ヶ峰駅から徒歩6分	☎752-8881 FAX 752-8354	火一土	10:00~16:00	
ひまわり	親子サロン メダカ	上白根2-6-4-101	鶴ヶ峰駅から相鉄バス12分	☎955-2980 FAX 同上	月一金	10:00~16:00	
	わかば親と子の広場 そらまめ	若葉台3-5-1	十日市場駅からバス10分	☎442-7987 FAX 442-7988	月一土	10:00~15:00	★
	子育て広場 にっこにこ	さちが丘189-1 プリリアントさちが丘207号	南万騎が原駅から徒歩7分	☎520-3066 FAX 同上	月一金	10:00~15:00	
	名称	所在地	アクセス	連絡先			
ひまわり	左近山保育園 (市立)	左近山1997	相鉄バス「左近山第二」から徒歩2分	☎351-1929 FAX 351-1912			
	認定こども園やつはしキッズ ハッ橋幼稚園 (私立)	中希望が丘196	希望ヶ丘駅から徒歩6分	☎364-7771 FAX 366-1367			◇
はまっ子	グリーンヒル幼稚園	鶴ヶ峰1-22-17	鶴ヶ峰駅から徒歩3分	☎373-6745 FAX 373-9745			
	上の原幼稚園	小高町56-2	二俣川駅・鶴ヶ峰駅・東戸塚駅からバス10分 「左近山第二」「市沢小学校」下車 徒歩5~10分	☎373-1124 FAX 373-2601			◇
	横浜三輪幼稚園	善部町101	南万騎が原駅から徒歩7分	☎391-0524 FAX 391-0527			
	横浜昭和幼稚園	二俣川2-7	二俣川駅から徒歩3分	☎361-1858 FAX 361-1822			
	上川井幼稚園	上川井町1212-6	三ツ境駅からバス8分	☎921-3324 FAX 923-0856			
	鶴ヶ峯幼稚園	鶴ヶ峰1-17	鶴ヶ峰駅から徒歩4分	☎373-6639 FAX 373-0982			
	プレスクール若葉幼稚園	若葉台2-9-2	十日市場駅または三ツ境駅からバス15分	☎921-3223 FAX 744-7088			
	しみずがおか幼稚園	中沢2-27-1	二俣川駅北口からバス6分 「ニュータウン第1」下車 徒歩10分	☎361-1798			
つくの幼稚園	今宿町2673	希望ヶ丘駅・三ツ境駅から徒歩15分	☎391-6210 FAX 391-4523				

泉区

	名称	所在地	アクセス	連絡先	曜日	時間	
拠点	すきっぷ	和泉中央南5-4-13 相鉄いずみ中央ビル209号	いずみ中央駅から徒歩1分	☎805-6111 FAX 805-6122	火一土	9:30~15:30	
	おやこの広場 ぼっぼの家	下和泉1-10-33	戸塚駅または大船駅からバス30分	☎800-5760 FAX 同上	月一土	9:30~16:00	★
ひまわり	親子のひろば「にこにこパーク」	中田東1-41-3	中田駅から徒歩5分	☎803-0398 FAX 802-8352	月一土	10:00~16:30	★
	ピッコロひろば	緑園4-1-6 シスタス2階	緑園都市駅から徒歩3分	☎813-7323 FAX 同上	月・水一金	10:00~15:00	★
	名称	所在地	アクセス	連絡先			
ひまわり	和泉保育園 (市立)	和泉町5731-6	いずみ野駅から徒歩3分	☎803-1483 FAX 803-1137			
	緑園なえば保育園 (私立)	緑園4-4	緑園都市駅から徒歩7分	☎810-6131 FAX 810-6231			
はまっ子	上飯田幼稚園	上飯田町2106	いずみ野駅から徒歩15分	☎803-0644 FAX 801-2425			◇
	なかよしこども園	下和泉3-27-11	立場駅から神奈中バス15分「通信隊前」下車 徒歩10分	☎802-0566 FAX 802-0617			◇
	平和幼稚園	和泉中央北6-22-1	いずみ野駅またはいずみ中央駅から徒歩15分	☎802-6600 FAX 802-6646			
	宮の台幼稚園	中田北3-29-1	弥生台駅から徒歩15分	☎802-0266 FAX 801-5111			◇

※育児支援センター・子育てひろばは私立常設園(ひろば)及び私立幼稚園等はまっ子広場(はまっ子)の実施日や時間等については、各園にお問い合わせください。

★ 一時預かりを実施している広場 ◇ 認定こども園

青葉区

旭区

泉区



磯子区

	名称	所在地	アクセス	連絡先	曜日	時間	
拠点	いそピヨ	森1-7-10 トワイシア横濱磯子 2階	磯子駅から直結(2分)	☎750-1322 FAX 750-1323	火-土	9:30~15:30	
		横浜子育てパートナー 予約・相談専用ダイヤル ☎750-1324					
こども	子育てキディ・洋光台	洋光台3-13-2-109	洋光台駅から徒歩1分	☎836-1225 FAX 836-1226	月-金	10:00~16:00	★
	子育てスポット くすくす	東町9-9	根岸駅から徒歩2分	☎753-5216 FAX 751-9460	月-金	10:00~15:00	★
	親と子のつどいの広場「夢ひろば」	中原4-26-27ライオンズ ステーションプラザ杉田204	杉田駅から徒歩1分	☎353-5051 FAX 同上	月・火・木・金	10:00~16:00	★
	親と子のひろば だっこ	森5-16-15 丸八ビル101	屏風浦駅から徒歩3分	☎349-3473 FAX 同上	月-金	9:30~16:00	
	親と子のつどいの広場「夢たま」	丸山2-9-17	根岸駅から徒歩20分	☎342-7879 FAX 同上	月・火・木・金	10:00~16:00	★
	親と子のつどいの広場 Kidsスペース マカナ	洋光台1-13-30 第10武内ビル201号	洋光台駅から徒歩13分	☎367-9465	月-金	9:30~15:00	★
	名称	所在地	アクセス	連絡先			
ひろば	洋光台第二保育園(市立)	洋光台4-12-14	洋光台駅から徒歩5分	☎831-3959 FAX 831-3982			
				☎833-1929 FAX 833-1999			
はまっ子	かおり幼稚園	洋光台4-12	洋光台駅から徒歩5分	☎773-5570 FAX 773-5607			
				上中里幼稚園	上中里町1032	洋光台駅からバス12分「上中里団地」下車 徒歩2分	

神奈川区

	名称	所在地	アクセス	連絡先	曜日	時間	
拠点	かな-ちえ	東神奈川11-29 かなっくシティ東部療育ビル3階	東神奈川駅・京急東神奈川駅から 徒歩3分	☎441-3901 FAX 同上	火-土	9:30~15:30	
		横浜子育てパートナー 予約・相談専用ダイヤル ☎441-7722					
こども	かな-ちえサテライト	入江1-17-6	新子安駅から徒歩4分、 京急新子安駅から徒歩5分	☎642-5727	火-土	9:30~15:30	
		横浜子育てパートナー 予約・相談専用ダイヤル ☎642-5728					
		おやこのたまり場 「ママといっしょ!」	神大寺2-29-29 ローレル神大寺207	片倉町駅から徒歩7分			☎413-0013 FAX 同上
ひろば	つどいの広場 しゅーくるーむ	菅田町2299-1	片倉町駅から市営バス10分	☎070-5549-2034	月・火・木・金	10:00~15:00	
		ほしのひろば	星野町10番地 ヒストリアレジデンス海舟202	東神奈川駅・京急東神奈川駅から 徒歩13分	☎628-9074 FAX 同上	月-金	9:30~15:00
	名称	所在地	アクセス	連絡先			
ひろば	松見保育園(市立)	松見町1-28-4	大口駅から徒歩10分	☎432-6635 FAX 432-6704			
				☎413-1871 FAX 413-0968			
	あおぞら第2保育園(私立)	六角橋2-34-8	白楽駅から徒歩10分				

金沢区

	名称	所在地	アクセス	連絡先	曜日	時間	
拠点	とことこ	能見台東5-6 2階	能見台駅から徒歩5分	☎780-3205 FAX 780-3206	火-土	9:30~15:30	
		横浜子育てパートナー 予約・相談専用ダイヤル ☎701-3101					
こども	関東学院親と子のひろば「おりぶ」	六浦東1-50-1 関東学院六浦こども園内	金沢八景駅から京急バス10分	☎090-8725-0170	月-金	9:00~15:30	
	親と子のつどいの広場「ふきのとう」	洲崎町10-7	金沢八景駅から徒歩12分	☎080-2042-8220 FAX 784-7219	火-金 (月・土)	10:00~15:00 (土10:00~11:30)	
	親と子のつどいの広場「たんぼぼ」	六浦2-14-12	金沢文庫駅からバス7分	☎090-6928-8341 FAX 783-6352	月-金	9:30~15:00	★
	親と子のつどいの広場 ままのわ	釜利谷東2-19-43-101	金沢文庫駅から徒歩5分	☎090-9684-5466	月-金	9:30~15:30	
	親と子のつどいの広場あしたひろば	並木1丁目17番 7号棟1階あしたタウンラボ内	並木北駅から徒歩10分	☎353-3119	月・水-土	9:30~16:00	
	名称	所在地	アクセス	連絡先			
ひろば	金沢さくら保育園(市立)	泥亀1-21-1	金沢文庫駅から徒歩6分	☎781-9360 FAX 781-9326			
				☎790-3440 FAX 701-3410			
				☎784-0542 FAX 784-0544			
	きらら保育園(私立)	能見台東2-3	能見台駅から徒歩7分				
	あおぞら谷津保育園(私立)	谷津町231-5	金沢文庫駅から徒歩8分				
はまっ子	金沢白百合幼稚園	釜利谷南2-2-4	金沢文庫駅から京急バス、大新東バス「白百合幼稚園前」下車すぐ	☎784-0610 FAX 784-0624			◇





港南区

	名称	所在地	アクセス	連絡先	曜日	時間	
拠点	はっち	日野2-4-6	港南中央駅から徒歩5分	☎840-5882 FAX 848-0688	火-土	10:00~16:00	
			横浜子育てパートナー 予約・相談専用ダイヤル	☎844-0112			
ひっこ	ちゅーりっぷカフェ	東永谷1-18-18	上大岡駅からバス15分	☎824-7770 FAX 同上	月-金	9:30~14:30	★
	子育てのいえ わっ!ふる	港南台5-11-16	港南台駅から徒歩10分	☎070-5542-7584	月・火・水・金	10:00~15:00	
	ひろば「おひさま」	上大岡東1-7-14 ステイツ21 201号	上大岡駅から徒歩5分	☎878-5462 FAX 同上	月-土	10:00~15:30	
	ちゅーりっぷパーク	丸山台1-2-1 京急シティ上永谷Lウイング2階	上永谷駅から徒歩0分	☎342-8010	月-金	9:30~14:30	
	名称	所在地	アクセス	連絡先			
ひろば	大久保保育園 (市立)	大久保2-28-27	上大岡駅から徒歩15分	☎842-0399 FAX 842-0245			
	赤い屋根保育園 (私立)	港南台5-3-1	港南台駅から徒歩8分	☎833-9981 FAX 833-9995			
	港南台第二保育園 (市立)	港南台7-25-28	市営バス「港南台第1小前」から徒歩1分	☎832-3309 FAX 832-3198			
	野庭第二保育園 (市立)	野庭町601	上永谷駅から徒歩10分	☎849-1700 FAX 842-9546			
はまっ子	美し野幼稚園	港南台4-12-1	港南台駅から徒歩3分	☎831-6666 FAX 831-6667			
	金井幼稚園	日野9-40-6	港南台駅、上永谷駅からバス17分「みやのくぼ」下車 徒歩3分	☎842-3370 FAX 842-3416			
	港南台幼稚園	港南台5-17-1	港南台駅から徒歩10分	☎832-0248 FAX 832-0249			
	宝島幼稚園	港南台1-43-34	港南台駅または洋光台駅から徒歩15分	☎831-7074 FAX 831-7889			
	野庭聖佳幼稚園	野庭町626	上永谷駅から市営バス8分	☎844-1203 FAX 844-1206			◇
	かもめ幼稚園	港南台2-21-12	港南台駅から徒歩12分	☎831-3103 FAX 831-3162			

港北区

	名称	所在地	アクセス	連絡先	曜日	時間	
拠点	どろっぶ	大倉山3-57-3	大倉山駅から徒歩10分	☎540-7420 FAX 540-7421	火-土	9:30~16:00	
			横浜子育てパートナー 予約・相談専用ダイヤル	☎547-1180			
ひろば	どろっぶサテライト	綱島東3-1-7	綱島駅から徒歩8分	☎633-1078 FAX 633-1072	火-土	9:30~16:00	
			横浜子育てパートナー 予約・相談専用ダイヤル	☎547-1182			
ひっこ	おやこの広場 びーのびーの	篠原北1-2-18	菊名駅から徒歩2分	☎439-7447 FAX 同上	月-金	9:30~15:30	★
	こんべいとう	日吉本町4-1-55-101	日吉本町駅から徒歩8分	☎628-9510 FAX 同上	月-金	9:00~16:00 (火9:00~12:00)	
	ひだまり	樽町1-22-27	綱島駅から徒歩11分	☎717-8206 FAX 同上	月・火・木・金	9:30~15:00	★
	「たかたんのうち」	高田西4-27-34 mi patio B-1	高田駅から徒歩10分	☎592-6608 FAX 同上	月-金 (月1土)	10:00~15:00	
	つどいの広場 ぼっけ	岸根町539-1 プリズ岸根公園207	岸根公園駅から徒歩3分	☎642-4809 FAX 同上	月・水・木・土	10:00~16:00	
	ともとも	新吉田東6-25-10	綱島駅から徒歩17分	☎718-5772 FAX 同上	月-水・金・土	9:30~15:00	
	つどいの広場 ぼっけ 新横浜	新横浜1-14-6 コートタワー新横浜102	新横浜駅から徒歩12分	☎534-9767 FAX 同上	月・火・水・金	10:00~16:00	
	子育て支援スペース COCO ひよし	箕輪町2-7-60-1B プラウドシティ日吉レジデンス内	日吉駅から徒歩10分	☎080-6609-4598	日・月・火・ 木・金	9:00~15:00	
		名称	所在地	アクセス	連絡先		
ひろば	港北保育園 (市立)	仲手原2-20-19	妙蓮寺駅から徒歩6分	☎421-8589 FAX 421-8582			
はまっ子	小机幼稚園	小机町256	小机駅から徒歩15分	☎471-9038 FAX 472-9693			
	城郷幼稚園	鳥山町730	小机駅から徒歩10分	☎471-9127 FAX 475-2817			

栄区

	名称	所在地	アクセス	連絡先	曜日	時間	
拠点	にこりんく	桂町711 さかえ次世代交流 ステーション1階	本郷台駅から徒歩15分	☎898-1615 FAX 同上	火-土	10:00~16:00	
			横浜子育てパートナー 予約・相談専用ダイヤル	☎891-0085			
ひっこ	OYAKO CLUB チューリップ おやこのひろば	上郷町106-1 第2ミサキビル101	港南台駅から神奈中バス10分	☎892-1030 FAX 同上	月-金	10:00~15:00	★
	OYAKO CLUB チューリップ おやこの駅ひろば	笠間4-11-6 グランフォレスト1-B	大船駅から徒歩18分	☎895-6320 FAX 同上	月-金	9:30~15:30	★
		名称	所在地	アクセス	連絡先		
ひろば	やまゆり保育園 (私立)	鍛冶ヶ谷町323	本郷台駅から徒歩15分	☎894-5353 FAX 349-1122			
	桂台保育園 (市立)	桂台中4-15	神奈中バス「桂台中央」「桂山公園」から徒歩2分	☎894-1374 FAX 894-1490			
	認定こども園いのやま・いのやま幼稚園 いのやま保育園 (私立)	上之町29-1	港南台駅からバス約15分「上之中央」下車 徒歩1分	☎894-5588 FAX 894-5840			◇
	いいじまひがしこども園 飯島東 幼稚園・飯島東保育園 (私立)	飯島町2158	大船駅からバス約10分「飯島」下車 徒歩2分	☎892-1154			◇
はまっ子	飯島幼稚園	飯島町1050-3	戸塚駅からバス10分「久保橋」下車すぐ	☎861-5155 FAX 871-3316			
	中野幼稚園	元大橋2-32-3	港南台駅からバス5分「若竹町」下車 徒歩5分	☎893-3980 FAX 895-2651			◇
	中野どんぐり保育園	元大橋2-32-3	港南台駅からバス5分「若竹町」下車 徒歩5分	☎893-3980 FAX 895-2651			◇

※育児支援センター・子育てひろばは私立常設園（ひろば）及び私立幼稚園等はまっ子広場（はまっ子）の実施日や時間等については、各園にお問い合わせください。

★ 一時預かりを実施している広場 ◇ 認定こども園

磯子区

神奈川区

金沢区

港南区

港北区

栄区



■瀬谷区

	名称	所在地	アクセス	連絡先	曜日	時間																								
拠点	にこてらす	ニツ橋町469	ニツ橋駅から徒歩15分	☎391-8316 FAX 391-8447	火-土	9:30~15:30																								
		せやまるふれあい館1階	横浜子育てパートナー 予約・相談専用ダイヤル	☎744-5554																										
こども	親子のひろば まんま	瀬谷4-7-19 2階	瀬谷駅から徒歩3分	☎303-5393 FAX 同上	月-金	9:30~16:00																								
	ひろばネスト	三ツ境23-8	三ツ境駅から徒歩5分	☎363-0367 FAX 同上	月-金 (月1土)	10:00~16:00	★																							
	つどいの広場「ほっとスペース」	三ツ境88-5	三ツ境駅から徒歩15分	☎274-2149 FAX 同上	月-土	10:00~16:00	★																							
	ひろば「きりかぶ」	五貫目町16-18	南町田駅から徒歩20分	☎465-6355 FAX 同上	火・木・金	10:00~15:00																								
<table border="1"> <thead> <tr> <th></th> <th>名称</th> <th>所在地</th> <th>アクセス</th> <th>連絡先</th> <th></th> </tr> </thead> <tbody> <tr> <td>ひろば</td> <td>中屋敷保育園(市立)</td> <td>中屋敷2-29-2</td> <td>神奈中バス「中屋敷」から徒歩3分</td> <td>☎301-4852 FAX 301-5962</td> <td></td> </tr> <tr> <td rowspan="2">はまっ子</td> <td>関東幼稚園</td> <td>下瀬谷2-23-34</td> <td>瀬谷駅から徒歩16分</td> <td>☎301-5924 FAX 303-9165</td> <td></td> </tr> <tr> <td>みなみ幼稚園</td> <td>阿久和南4-16-1</td> <td>いずみ野駅から徒歩15分</td> <td>☎362-0115 FAX 366-0115</td> <td>◇</td> </tr> </tbody> </table>									名称	所在地	アクセス	連絡先		ひろば	中屋敷保育園(市立)	中屋敷2-29-2	神奈中バス「中屋敷」から徒歩3分	☎301-4852 FAX 301-5962		はまっ子	関東幼稚園	下瀬谷2-23-34	瀬谷駅から徒歩16分	☎301-5924 FAX 303-9165		みなみ幼稚園	阿久和南4-16-1	いずみ野駅から徒歩15分	☎362-0115 FAX 366-0115	◇
	名称	所在地	アクセス	連絡先																										
ひろば	中屋敷保育園(市立)	中屋敷2-29-2	神奈中バス「中屋敷」から徒歩3分	☎301-4852 FAX 301-5962																										
はまっ子	関東幼稚園	下瀬谷2-23-34	瀬谷駅から徒歩16分	☎301-5924 FAX 303-9165																										
	みなみ幼稚園	阿久和南4-16-1	いずみ野駅から徒歩15分	☎362-0115 FAX 366-0115	◇																									

■都筑区

	名称	所在地	アクセス	連絡先	曜日	時間																																		
拠点	Popola(ポポラ)	中川中央1-1-3	センター北駅から徒歩2分	☎912-5135 FAX 912-5160	火-土	10:00~16:00																																		
		ショッピンタウンあいたい5階	横浜子育てパートナー 予約・相談専用ダイヤル	☎479-5920																																				
こども	Popola(ポポラ) サテライト	池辺町4035-1	鴨居駅から徒歩7分	☎507-6856 FAX 507-6857	火-土	10:00~16:00																																		
		ららばーと横浜3階	横浜子育てパートナー 予約・相談専用ダイヤル	☎507-5772																																				
こども	おやこの広場「ぶらっとカフェ」	仲町台1-20-11 ヒルサイド303	仲町台駅から徒歩3分	☎944-3554 FAX 同上	月-金	9:45~15:45	★																																	
	すくすくサロン	佐江戸町1829	鴨居駅から徒歩20分	☎516-9117 FAX 同上	月-金	9:30~15:30	★																																	
	親と子のつどいの広場 つつき	北山田1-2-1 ウォールナットグローブB01	北山田駅から徒歩5分	☎593-4011 FAX 同上	月-金	9:30~15:30	★																																	
	親と子のつどいの広場「ハッピーひろば」	茅ヶ崎東3-26-2 サウスウイング201	センター南駅から徒歩3分	☎777-9133 FAX 同上	月-金	9:45~15:45	★																																	
	親と子のつどいの広場 かわわ	川和町1214 アミューズハウス203号室	川和町駅から徒歩4分	☎500-9933 FAX 同上	月-金	9:30~15:30																																		
	縁(ゆかり)ハウス	牛久保2-28-2	中川駅から徒歩6分	☎070-2212-6517	月・火・木・金 (第2・4水) (第1・3・5土)	10:00~16:00																																		
<table border="1"> <thead> <tr> <th></th> <th>名称</th> <th>所在地</th> <th>アクセス</th> <th>連絡先</th> <th></th> </tr> </thead> <tbody> <tr> <td rowspan="3">こども</td> <td>みどり保育園(市立)</td> <td>荻田南1-9-1</td> <td>都筑ふれあいの丘駅から徒歩5分</td> <td>☎941-2800 FAX 941-3768</td> <td></td> </tr> <tr> <td>茅ヶ崎南保育園(市立)</td> <td>茅ヶ崎南5-11-3</td> <td>センター南駅から徒歩8分</td> <td>☎943-1285 FAX 943-1228</td> <td></td> </tr> <tr> <td>パレット保育園・センター南(私立)</td> <td>茅ヶ崎中央5-1 港北東急SC6階</td> <td>センター南駅から徒歩5分</td> <td>☎949-9211</td> <td></td> </tr> <tr> <td rowspan="2">はまっ子</td> <td>荻田南幼稚園</td> <td>荻田南2-5-3</td> <td>都筑ふれあいの丘駅から徒歩10分</td> <td>☎942-0210 FAX 942-5088</td> <td></td> </tr> <tr> <td>都田幼稚園</td> <td>池辺町3017</td> <td>仲町台駅からバス13分「数沢」下車 徒歩6分</td> <td>☎941-2849 FAX 942-2843</td> <td></td> </tr> </tbody> </table>									名称	所在地	アクセス	連絡先		こども	みどり保育園(市立)	荻田南1-9-1	都筑ふれあいの丘駅から徒歩5分	☎941-2800 FAX 941-3768		茅ヶ崎南保育園(市立)	茅ヶ崎南5-11-3	センター南駅から徒歩8分	☎943-1285 FAX 943-1228		パレット保育園・センター南(私立)	茅ヶ崎中央5-1 港北東急SC6階	センター南駅から徒歩5分	☎949-9211		はまっ子	荻田南幼稚園	荻田南2-5-3	都筑ふれあいの丘駅から徒歩10分	☎942-0210 FAX 942-5088		都田幼稚園	池辺町3017	仲町台駅からバス13分「数沢」下車 徒歩6分	☎941-2849 FAX 942-2843	
	名称	所在地	アクセス	連絡先																																				
こども	みどり保育園(市立)	荻田南1-9-1	都筑ふれあいの丘駅から徒歩5分	☎941-2800 FAX 941-3768																																				
	茅ヶ崎南保育園(市立)	茅ヶ崎南5-11-3	センター南駅から徒歩8分	☎943-1285 FAX 943-1228																																				
	パレット保育園・センター南(私立)	茅ヶ崎中央5-1 港北東急SC6階	センター南駅から徒歩5分	☎949-9211																																				
はまっ子	荻田南幼稚園	荻田南2-5-3	都筑ふれあいの丘駅から徒歩10分	☎942-0210 FAX 942-5088																																				
	都田幼稚園	池辺町3017	仲町台駅からバス13分「数沢」下車 徒歩6分	☎941-2849 FAX 942-2843																																				

■鶴見区

	名称	所在地	アクセス	連絡先	曜日	時間																								
拠点	わっくんひろば	豊岡町38-4	鶴見駅から徒歩10分	☎582-7590 FAX 582-7591	火-土	9:30~15:30																								
			横浜子育てパートナー 予約・相談専用ダイヤル	☎582-5529																										
こども	わっくんひろばサテライト	尻手1-4-51	尻手駅から徒歩8分	☎642-5710 FAX 585-0051	火-土	9:30~15:30																								
			横浜子育てパートナー 予約・相談専用ダイヤル	☎642-5200																										
こども	はなはなひろば	生麦5-8-24	花月総持寺駅から徒歩2分	☎567-8700 FAX 同上	月-金 (月1土)	10:00~16:00	★																							
	kitsch(キッチュ)	馬場1-5-30 コートレジデンス菊名103	菊名駅から臨港バス10分	☎080-7667-9949	月-金	9:30~15:30	★																							
	親と子のつどいの広場 こまーま	駒岡1-26-15 パティオ駒岡20号館103号室	鶴見駅から臨港バス20分	☎633-4868 FAX 同上	月-土	9:30~16:00	★																							
	coron(ころん)	上末吉5-1-34 リノファミツ池公園1階	鶴見駅からバス11分	☎080-3582-9949	月-金	9:30~15:30																								
	Lico	岸谷3-16-4-6	生麦駅から徒歩12分	☎513-6838	月-金	10:00~16:00																								
<table border="1"> <thead> <tr> <th></th> <th>名称</th> <th>所在地</th> <th>アクセス</th> <th>連絡先</th> <th></th> </tr> </thead> <tbody> <tr> <td rowspan="2">ひろば</td> <td>鶴見乳幼児福祉センター保育園(私立)</td> <td>鶴見1-3-16</td> <td>花月総持寺駅から徒歩3分</td> <td>☎581-5653 FAX 584-6874</td> <td></td> </tr> <tr> <td>鶴見保育園(市立)</td> <td>鶴見中央2-10-7</td> <td>鶴見駅または京急鶴見駅から徒歩7分</td> <td>☎501-9522 FAX 501-6795</td> <td></td> </tr> <tr> <td>はまっ子</td> <td>東寺尾幼稚園</td> <td>東寺尾中台26-25</td> <td>鶴見駅からバス4分「二本木」下車 徒歩5分</td> <td>☎581-2283 FAX 834-5588</td> <td></td> </tr> </tbody> </table>									名称	所在地	アクセス	連絡先		ひろば	鶴見乳幼児福祉センター保育園(私立)	鶴見1-3-16	花月総持寺駅から徒歩3分	☎581-5653 FAX 584-6874		鶴見保育園(市立)	鶴見中央2-10-7	鶴見駅または京急鶴見駅から徒歩7分	☎501-9522 FAX 501-6795		はまっ子	東寺尾幼稚園	東寺尾中台26-25	鶴見駅からバス4分「二本木」下車 徒歩5分	☎581-2283 FAX 834-5588	
	名称	所在地	アクセス	連絡先																										
ひろば	鶴見乳幼児福祉センター保育園(私立)	鶴見1-3-16	花月総持寺駅から徒歩3分	☎581-5653 FAX 584-6874																										
	鶴見保育園(市立)	鶴見中央2-10-7	鶴見駅または京急鶴見駅から徒歩7分	☎501-9522 FAX 501-6795																										
はまっ子	東寺尾幼稚園	東寺尾中台26-25	鶴見駅からバス4分「二本木」下車 徒歩5分	☎581-2283 FAX 834-5588																										

■戸塚区

	名称	所在地	アクセス	連絡先	曜日	時間																																		
拠点	とっとの芽	川上町91-1 モレラ東戸塚3階	東戸塚駅から徒歩1分	☎820-2885 FAX 825-6885	火-土	9:30~15:30																																		
			横浜子育てパートナー 予約・相談専用ダイヤル	☎719-2001																																				
こども	とっとの芽サテライト	上倉田町957-1 ヴィラ桜1階	戸塚駅から徒歩6分	☎410-7010 FAX 同上	火-土	9:30~15:30																																		
			横浜子育てパートナー 予約・相談専用ダイヤル	☎410-8766																																				
こども	ゆうゆうひろば	矢部町1252-12 ロイヤルシャトー河原105	戸塚駅から神奈中バス5分	☎864-1101 FAX 同上	月-金	10:00~15:00	★																																	
	親と子の休憩室 はあとハウス	戸塚町4253-1 サクラス戸塚1階	戸塚駅から徒歩4分	☎866-3377 FAX 987-2888	月-金	10:00~16:00																																		
	つどいの広場 きらきら	原宿4-17-1 市立大正小学校内	戸塚駅から神奈中バス15分	☎080-2213-2585	月・水・木・金	9:30~16:00	★																																	
<table border="1"> <thead> <tr> <th></th> <th>名称</th> <th>所在地</th> <th>アクセス</th> <th>連絡先</th> <th></th> </tr> </thead> <tbody> <tr> <td rowspan="2">ひろば</td> <td>レインボー保育園(私立)</td> <td>上矢部町2030-4</td> <td>神奈中バス「第二工業団地中央」から徒歩1分</td> <td>☎811-3328 FAX 811-2730</td> <td></td> </tr> <tr> <td>川上保育園(市立)</td> <td>川上町4-9</td> <td>東戸塚駅から徒歩5分</td> <td>☎822-5926 FAX 822-8946</td> <td></td> </tr> <tr> <td rowspan="3">はまっ子</td> <td>ひまわり幼稚園</td> <td>戸塚町5118</td> <td>戸塚駅から徒歩8分</td> <td>☎864-0131 FAX 881-2810</td> <td>◇</td> </tr> <tr> <td>みどり幼稚園</td> <td>汲沢2-26-14</td> <td>踊場駅から徒歩10分</td> <td>☎881-2301 FAX 864-2264</td> <td>◇</td> </tr> <tr> <td>しらかば幼稚園</td> <td>矢部町1169</td> <td>戸塚駅から徒歩15分</td> <td>☎871-2605 FAX 864-2543</td> <td>◇</td> </tr> </tbody> </table>									名称	所在地	アクセス	連絡先		ひろば	レインボー保育園(私立)	上矢部町2030-4	神奈中バス「第二工業団地中央」から徒歩1分	☎811-3328 FAX 811-2730		川上保育園(市立)	川上町4-9	東戸塚駅から徒歩5分	☎822-5926 FAX 822-8946		はまっ子	ひまわり幼稚園	戸塚町5118	戸塚駅から徒歩8分	☎864-0131 FAX 881-2810	◇	みどり幼稚園	汲沢2-26-14	踊場駅から徒歩10分	☎881-2301 FAX 864-2264	◇	しらかば幼稚園	矢部町1169	戸塚駅から徒歩15分	☎871-2605 FAX 864-2543	◇
	名称	所在地	アクセス	連絡先																																				
ひろば	レインボー保育園(私立)	上矢部町2030-4	神奈中バス「第二工業団地中央」から徒歩1分	☎811-3328 FAX 811-2730																																				
	川上保育園(市立)	川上町4-9	東戸塚駅から徒歩5分	☎822-5926 FAX 822-8946																																				
はまっ子	ひまわり幼稚園	戸塚町5118	戸塚駅から徒歩8分	☎864-0131 FAX 881-2810	◇																																			
	みどり幼稚園	汲沢2-26-14	踊場駅から徒歩10分	☎881-2301 FAX 864-2264	◇																																			
	しらかば幼稚園	矢部町1169	戸塚駅から徒歩15分	☎871-2605 FAX 864-2543	◇																																			



中区

	名称	所在地	アクセス	連絡先	曜日	時間	
拠点	のんびりんこ	住吉町1-12-1	関内駅から徒歩4分	☎663-9715 FAX 同上	火-土	10:00~16:00	
		belle横浜ビル3階					
		横浜子育てパートナー 予約・相談専用ダイヤル		☎228-8330			
つどい	シャーロック BABy 本牧	本牧和田17-17 テラスハウスD	石川町駅から市営バス13分	☎263-8647 FAX 同上	月-金	10:00~16:00	★
	名称	所在地	アクセス	連絡先			
ひろば	新山下二丁目保育所(私立)	新山下2-3-1	元町中華街駅から徒歩10分または市営バス「貯木場前」から徒歩3分	☎628-0819 FAX 622-5929			
				☎641-1646 FAX 641-1613			
	竹之丸保育園(市立)	竹之丸53-1	山手駅から徒歩5分				

西区

	名称	所在地	アクセス	連絡先	曜日	時間	
拠点	スマイル・ポート	みなとみらい3-3-1	みなとみらい駅から徒歩5分	☎264-4355 FAX 264-4350	火-土	9:30~15:30	
		三菱重工横浜ビル3階					
		横浜子育てパートナー 予約・相談専用ダイヤル		☎306-9090			
つどい	シャーロック BABy	南軽井沢18-1	横浜駅から徒歩20分	☎324-5033 FAX 548-4514	月-金	9:30~16:00 (金12:00~16:00)	★
		南軽井沢パークサイド110					
	ぐらんまのいえ	境之谷30-6	桜木町駅から市営バス10分	☎341-4248 FAX 341-4249	火・水・木	10:00~15:00	
	名称	所在地	アクセス	連絡先			
ひろば	ろぜっと保育園(私立)	浜松町10-10	西横浜駅から徒歩2分	☎251-3301 FAX 315-2544			
				☎312-0942 FAX 312-0867			
	南浅間保育園(市立)	南浅間町23-3	西横浜駅から徒歩3分				

保土ヶ谷区

	名称	所在地	アクセス	連絡先	曜日	時間	
拠点	こっころ	川辺町2-5	星川駅から徒歩2分	☎340-0013 FAX 332-3190	火-土	9:30~15:30	
		パークタワー横濱星川1階					
		横浜子育てパートナー 予約・相談専用ダイヤル		☎336-9707			
	こっころサテライト	岩間町1-7-15	天王町駅から徒歩2分 保土ヶ谷駅から徒歩10分	☎459-9140 FAX 459-9150	火-土	9:30~15:30	
		横浜子育てパートナー 予約・相談専用ダイヤル		☎459-5062			
つどい	親子のフリースペース「ピア」	星川1-25-13 シエル星川II-101	星川駅から徒歩3分	☎459-5258 FAX 333-9527	月-金	9:30~15:00	★
	親子のつどいの広場 ぎんがむら	峰岡町3-417 アーバンヒルズ峰岡4階	和田町駅から徒歩10分	☎331-0468 FAX 442-3221	月-金	9:15~15:45	★
	とびあ	帷子町2-99-2 ウィランレイユ209	保土ヶ谷駅から徒歩3分	☎461-9496 FAX 461-9497	月-金	9:30~15:00	★
	親子のつどいの広場 星の子	上星川12-2-7 ロイヤル上星川ビル1階	上星川駅から徒歩5分	☎489-8959 FAX 同上	月-金	9:45~15:15	
	親子のつどいの広場 風の子	西谷3-24-12-101	西谷駅から徒歩5分	☎453-8639 FAX 同上	月-金	9:45~15:15	
	親子のつどいの広場 マムママ	狩場町301-56 アルカディア老番館102号室	保土ヶ谷駅から市営バス10分	☎070-3520-0606 FAX 517-0834	月・火・木・金 隔週土	9:30~15:00	
	名称	所在地	アクセス	連絡先			
ひろば	笹山保育園(私立)	上菅田町951-15	市営バス「笹山団地入口」から徒歩1分	☎381-7465 FAX 381-7464			
	神戸保育園(市立)	神戸町104-20	天王町駅から徒歩7分	☎333-6247 FAX 333-6254			
	天王町保育園(市立)	天王町2-42-29	天王町駅から徒歩5分	☎331-1837 FAX 331-1894			
はまっ子	スカイハイツ幼稚園	天王町2-50-1	天王町駅から徒歩7分	☎335-6001 FAX 335-6002			

緑区

	名称	所在地	アクセス	連絡先	曜日	時間	
拠点	いっほ	十日市場町817-8	十日市駅から徒歩3分	☎989-5850 FAX 989-5851	火-土	10:00~16:00	
		横浜子育てパートナー 予約・相談専用ダイヤル		☎272-5643			
つどい	みどりっこ親子の居場所 はなまる	台村町332-1	中山駅から徒歩3分	☎932-9122 FAX 同上	月-金 (月1土)	9:45~16:00	★
		第二丸正ビル201					
	つどいの広場 みらいポケット	鴨居1-11-2 リバーサイド鴨居101	鴨居駅から徒歩5分	☎532-3313 FAX 530-0805	月-土	10:00~15:30	
	名称	所在地	アクセス	連絡先			
ひろば	鴨居保育園(市立)	鴨居1-3-19	鴨居駅から徒歩5分	☎933-2106 FAX 933-2104			
	小学館アカデミー なかやま保育園(私立)	台村町399	中山駅から徒歩8分	☎090-2523-4921			
	長津田保育園(市立)	長津田2-11-1	長津田駅から徒歩5分	☎985-9978 FAX 981-2710			

南区

	名称	所在地	アクセス	連絡先	曜日	時間	
拠点	はくはくの樹	弘明寺町158 カルムI 201号室	京急「弘明寺駅」から徒歩3分、 地下鉄「弘明寺駅」から徒歩4分	☎715-3728 FAX 同上	火-土	9:30~16:00	
		横浜子育てパートナー 予約・相談専用ダイヤル		☎721-8686			
つどい	さくらザウルス 蒔田ひろば	榎町1-1-5 フレア吉原1階	蒔田駅から徒歩8分	☎711-4666 FAX 711-2665	月-金	10:00~16:00	★
	さくらザウルス 六ツ川ひろば	六ツ川11-287-7 ザ・プランズビル南横浜老番館101	弘明寺駅から徒歩7分	☎711-4771 FAX 711-6331	月-金	10:00~16:00	★
	つどいの広場 えの木	井土ヶ谷上町18-20 井土ヶ谷上二町内会館	井土ヶ谷駅から徒歩7分	☎080-8889-0937	月・火・木・金	9:30~16:00	
	M-HOUSE 三春台	三春台154-1	南太田駅から徒歩10分	☎325-8749 FAX 325-8759	月-金	10:00~15:30	
	名称	所在地	アクセス	連絡先			
ひろば	井土ヶ谷保育園(市立)	井土ヶ谷下町13-17	蒔田駅から徒歩5分	☎715-0198 FAX 715-0184			

※育児支援センター・子育てひろばは私立常設園(ひろば)及び私立幼稚園等ははまっ子広場(はまっ子)の実施日や時間等については、各園にお問い合わせください。

★ 一時預かりを実施している広場 ◇ 認定こども園

瀬谷区

都筑区

鶴見区

戸塚区

中区

西区

保土ヶ谷区

緑区

南区

子どもの
一時預かり
情報

子どもを一時的に預けたい

✿ ちょっと息抜き子育てライフ

用事を済ませたい、「自分の時間」をつかってリフレッシュしたい、急に仕事が入った…など、子育て中には、誰かの手を借りて子どもをみてもらうことが必要なときもあります。そんなとき、子どもを一時的にお預かりする施設・事業を紹介します。

★乳幼児一時預かり事業



横浜市が補助している認可外保育施設が行う事業です。理由を問わずにお子さんをお預かりします。

利用時間 月～金（祝日及び年末年始を除く）
時間は施設により異なります。

利用対象 市内に居住する生後57日～小学校就学前の子ども

利用料金 1時間あたり300円以下
（施設によってはこの他に、おやつ代などの実費相当額を負担していただく場合があります。）
※減免制度あり

利用限度 子ども1人につき、月に120時間まで

利用者の声

★リフレッシュやパート勤務など短い時間でも預かってもらえるのでありがたいです。預けることへの不安がりましたが、子どもが成長して帰ってきてくれるので嬉しいです！

★認可保育所などの一時保育



保護者等の仕事や疾病、入院等により一時的に家庭での保育が困難となる場合や、リフレッシュのために子どもを預かる制度です。

利用時間 月～土（祝日及び年末年始を除く）
※開所している曜日、時間は施設により異なります。

利用対象 認可保育所、横浜保育室、特定地域型保育事業、認定こども園に在籍していない未就学児童

利用料金 1時間あたり300円以下
（施設によってはこの他に、おやつ代などの実費相当額を負担していただく場合があります。）
※減免制度あり

利用限度 子ども1人につき、月に120時間まで

利用者の声

★区役所で一時保育をしている園を紹介してもらい、子どもを3時間ほど預けました。習い事でも預かってもらえました。

乳幼児一時預かり事業・認可保育所などの一時保育の利用方法

横浜市一時預かりWEB予約システムから施設の検索が可能です。
乳幼児一時預かり事業については、すべての施設がウェブ上で予約可能です。
一時保育事業については、一部の施設がウェブ上で予約可能です。
ウェブ予約できない施設を利用する場合は施設へ直接お電話でお問い合わせください。

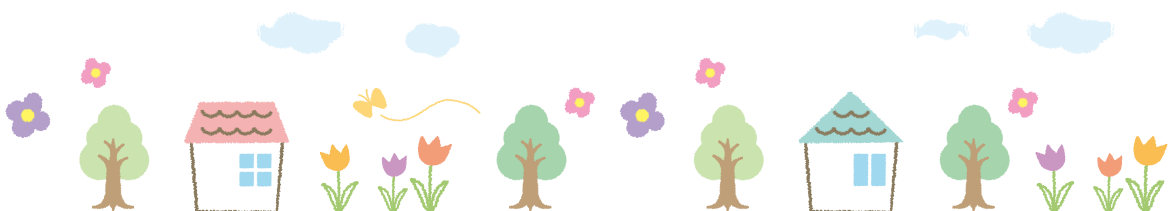



★親と子のつどいの広場での一時預かり

一部の広場では、広場利用者を対象に短時間の一時預かりをお受けしています。

利用時間 各広場の開催時間内

定員 3人

利用対象 市内に居住する生後6か月以上3歳以下かつ預けたい広場を利用したことのある子ども

問合先 P3～7で実施広場(★マーク記載の広場)を確認し、直接各広場にお問い合わせください。

利用料金 1時間あたり500円以下



★横浜子育てサポートシステム

「子どもを預かって欲しい人」が利用会員として、「子どもを預かる人」が提供会員として登録して、会員相互の信頼関係のもとに子どもの預け、預かりを行うシステムです。



協力:横浜子育てサポートシステム・提供会員

利用者の声

★家庭的なムードの中、子ども達は提供会員さんに甘えて過ごしています。時に子育てのアドバイスも下さり、人生の先輩としても頼りにしています。

会員になれる方(市内居住者に限ります。)

利用会員 生後57日以上～小学校6年生までの子どもがいる方

提供会員 子育て支援に熱意と理解があり、安全に子どもを預かることができる満20歳以上の健康な方

両方会員 利用会員、提供会員を兼ねる方

※会員になるには入会説明会への参加が必要です。
また、提供・両方会員になるには研修を受けていただきます。

利用時間 原則として7:00～19:00 ※宿泊を伴う預かりは行いません。

利用料金 1時間あたり500円～600円(時間・曜日により異なります。)
※ひとり親家庭等への助成制度あり

問合先 横浜子育てサポートシステム区支部事務局

横浜子育てサポートシステム 検索

横浜子育てサポートシステムのしくみ

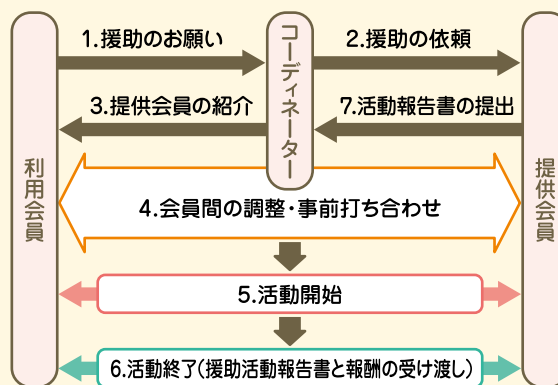

区支部事務局	連絡先	区支部事務局	連絡先
青葉区 「ラフル」	☎482-5518 FAX 981-3307	瀬谷区 「にごてらす」	☎744-7207 FAX 391-8447
旭区 「ひなたぼっこ」	☎442-3038 FAX 442-3881	都筑区 「ポボラ」	☎912-5157 FAX 912-5160
泉区 「すきっぷ」	☎805-6789 FAX 805-6122	鶴見区 「わっくんひろば」	☎582-7610 FAX 582-7591
磯子区 「いそピヨ」	☎750-1405 FAX 750-1406	戸塚区 「とつとの芽」	☎443-5384 FAX 825-6885
神奈川區 「かなーちえ」	☎441-7708 FAX 同上	中区 「のんびりんこ」	☎663-0676 FAX 同上
金沢区 「とことこ」	☎352-7110 FAX 780-3206	西区 「スマイル・ポート」	☎211-9707 FAX 264-4350
港南区 「はっち」	☎515-7306 FAX 848-0688	保土ヶ谷区 「こっころ」	☎333-3885 FAX 同上
港北区 「どろっぷ」	☎547-6422 FAX 540-7421	緑区 「いっぽ」	☎982-3521 FAX 989-5851
栄区 「にこりんく」	☎392-3967 FAX 392-3968	南区 「はぐはぐの樹」	☎731-2291 FAX 715-3815



困ったとき、こんな預け方もあります

病児保育

病氣中又は病気の回復期(ケガも含む)の子どもを、仕事や冠婚葬祭などの都合で預けたいときに利用できます。医療機関に併設されている病児保育室で、看護師・保育士が預かります。
(事前に登録・予約が必要)

利用料金 2,000円
1日(月～金/8:30～18:00)

利用対象 生後6か月～小学校6年生の子ども
(施設により小学校3年生まで利用可能)

定員 4名～
(麻しん(はしか)、流行性角結膜炎(はやり目)、新型コロナウイルスなどは対象外)

申込先 各施設



横浜市 病児保育 検索



区名	施設名	所在地	連絡先
青葉区	長浜医院 「横浜市あざみ野病児保育室」	青葉区あざみ野4-2-4	☎909-0510 FAX 同上
	はるの木こどもクリニック 「横浜病児保育室はるぞら」	青葉区もえぎ野6-25 松本ビル102	☎532-8585 FAX 同上
旭区	横浜療育医療センター 「病児保育室あざひ」	旭区市沢町557-2 横浜療育医療センター内	☎444-8742 FAX 同上
	サンクリニック 「病児保育室サンクリキッズ」	旭区柏町127 相鉄ライフ内	☎744-7656 FAX 390-1165
泉区	しんぜんクリニック 「しんぜん病児保育室」	泉区弥生台16-1 相鉄ライフやよい台2階	☎435-5580
磯子区	矢崎小児科 「横浜病児保育室ファイン」	磯子区磯子2-13-13 矢崎小児科2階	☎355-0526 FAX 同上
	パニーこども診療所 「病児保育室ラバンノール」	磯子区洋光台6-19-43 ラ・カンパネラ2階	☎830-0767
神奈川区	大口東総合病院 「おおぐち病児保育室」	神奈川区大口通128-9	☎402-3054 FAX 同上
金沢区	かわなこどもクリニック 「病児保育室かんがる一む」	金沢区瀬戸19-14 金沢八景金井ビル2階	☎374-5761 FAX 374-5762
港南区	上大岡こどもクリニック 「病児保育室ベアルーム」	港南区上大岡西1-15-1 カミオ405-1	☎842-0420 FAX 844-2033
港北区	シブヤチャイルドクリニック 「くりっこ病児保育室」	港北区大倉山3-56-22 ナビウス大倉山1階	☎542-6941 FAX 同上
	おおそねクリニック 「横浜市大倉山病児保育室アクアマリン」	港北区師岡町1148-1 2階	☎718-6730
	さとう小児科クリニック 「病児保育室みらい」	港北区日吉5-15-45 2階	☎577-0280 FAX 577-0281
瀬谷区	池部小児科・アレルギー科 「病児保育室亀の子ハウス」	瀬谷区三ツ境21-10 サニーハイツ三ツ境2階	☎442-3715 FAX 同上
都筑区	水野クリニック 「おひさま病児保育室」	都筑区南山田町4257-1	☎595-1233 FAX 595-1139
	ときえだ小児科クリニック 「病児保育室わかば」	都筑区北山田1-9-3 エキニワ2階	☎593-4150
鶴見区	あしほ総合クリニック 「病児保育室こもれび」	鶴見区鶴見中央3-10	☎070-5551-8121 FAX 508-3612
	飯山医院 「病児保育室ママンプール」	鶴見区東寺尾5-3-8	☎582-5855
戸塚区	小泉小児クリニック 「病児保育室Ami」	戸塚区汲沢8-5-4	☎392-3024 FAX 392-3026
	戸塚共立おとキッズクリニック 「戸塚共立ひかり病児保育室」	戸塚区戸塚町157-3 ONE FOR ALL横浜3階	☎871-1262 FAX 同上
中区	本牧ベイスайдクリニック 「横浜市病児保育室ベイクッズ」	中区本牧原1-22 ムラーラ本牧3階	☎070-4431-1188 FAX 050-3606-6096
西区	横浜こどもクリニック 「横浜こども病児保育室レインボー」	西区浅間町1-19-2 第3中村ビル2階	☎548-8575
保土ヶ谷区	星川小児クリニック 「病児保育室アニモ」	保土ヶ谷区星川2-4-1 星川SFビル3階	☎336-2264 FAX 336-3344
	東川島診療所 「病児保育室エンジェルキッズ」	保土ヶ谷区東川島町14-5 悠久の里B-1階	☎465-6196
緑区	鴨居病院 「みどり病児保育室」	緑区鴨居5-25-16	☎933-6177

病後児保育

病気の回復期(ケガも含む)の子どもを、仕事や冠婚葬祭などの都合で預けたいときに利用できます。
(事前に登録・予約が必要)

利用料金 2,000円/1日(月～金/7:30～18:30 土曜日/7:30～15:30)

利用対象 生後6か月～小学校6年生の子ども

定員 4名

申込先 各施設



園名	所在地	連絡先
洋光台中央福澤保育センター	磯子区洋光台5-3-18	☎831-7173 FAX 831-7163
あおぞら第2保育園	神奈川区六角橋2-34-8	☎413-1114 FAX 413-0968
きらら保育園	金沢区能見台東2-3	☎790-3440 FAX 701-3410
睦町保育園	南区睦町1-30	☎341-0306 FAX 同上



24時間型 緊急一時保育

保護者の病気や仕事などで、急に子どもを預けなければいけなくなったとき、事前登録なしで24時間365日対応してくれる心強い一時保育があります。



料 金

7:00～19:00

19:00～7:00

0～1才

600円/時

700円/時

2～3才

500円/時

600円/時

4才以上

400円/時

500円/時

10,000円
(24時間の上限)

※利用料のほか、食事1食につき300円が別途必要です。
※減免制度あり

利用対象 生後6か月～小学校入学前の子ども

利用日数 原則として3日以内

申込先 各施設

園 名	所在地	連絡先
あおぞら保育園	神奈川区六角橋5-35-15	☎488-5520
港南はるかぜ保育園	港南区日野 8-31-36	☎849-1877 FAX 849-1855

休日一時保育

お仕事の都合などにより、日曜や祝日に子どもを預けたいときに利用できます。
(事前に登録・申込みが必要)



利用料金

年齢区分

3才未満児

420円/時間

3才以上児

230円/時間

※利用料のほか、給食・おやつ代として1回400円が別途必要です。
※減免制度あり

利用対象 小学校就学前の子ども

申込先 各施設

※利用要件や申込み方法等詳細については横浜市ホームページをご覧ください。各施設へお問い合わせください。

[横浜市 休日保育 検索](#)

◆ 休日一時保育を実施している施設

園 名	所在地	連絡先	開所時間
かながわ保育園	神奈川区 東神奈川一丁目12番地 リーデンスフォート横浜3階	☎440-2031 FAX 440-2035	7:30 ～ 18:30
上大岡 ゆう保育園	港南区上大岡西 一丁目15番1号カミオ4階	☎882-2014 FAX 882-2015	8:00 ～ 18:00
うみのくに保育園 きくな	港北区菊名 七丁目5番36号	☎717-5120 FAX 同上	7:30 ～ 18:30
アスクセンター南 保育園	都筑区茅ヶ崎 中央46番5号	☎948-1016 FAX 943-2802	9:00 ～ 18:00
矢向保育園	鶴見区矢向 五丁目12番24号	☎583-2525 FAX 583-2573	7:30 ～ 18:30
うみのくに保育園 とつか	戸塚区川上町 464番地15	☎410-6690 FAX 同上	7:30 ～ 18:30
保育園 スカイウイング	鶴見区鶴見中央 5-11-8	☎521-8880 FAX 521-8882	9:00 ～ 17:00

預 け る 前 に

◆ 子どもを預けるときは、こんな準備をしておこう!

詳しくは、保育施設等の職員と相談してください。また、持ち物には、名前を書いておきましょう。

- 本人確認書類
- 保険証
- 母子健康手帳
- お茶・飲み物
- 着替え・タオル
- オムツ
- ミルク
- 緊急連絡先・アレルギー・気をつけることなどを書いたメモなど

◆ 事前に連絡しましょう。

預けたい日がわかっているときは、なるべく早めに連絡しましょう。とはいえ、急なことで利用する場合もあると思います。そんな時にも慌てないように、ふだんから預けられる施設やサービスを調べておくといでしょう。

◆ 心配しすぎないで。

預け先で、わが子をきちんと見てくれるのだろうか? ケガをしたりしないだろうか? と、あれこれ心配…。気になることは、きちんと保育施設等の職員に聞いて、できるだけ解決するようにしましょう。そして、預けている間は子どもにとっても大切な時間なのだと思いを切り替えましょう。

◆ お互いに信頼することが大切です。

保育施設等の職員は事故を起こさないよう、そしてお子さんにとって楽しい時間となるよう様々なことに気を配っています。日頃のお子さんの様子や状態を、どんなささいなことでもいので伝えましょう。預ける側と預かる側、お互いの信頼関係が一番大切です。

～各区の子育て支援の情報や子育てに関する相談はこちらへ～

区役所の こども家庭相談

妊娠期・乳幼児期から思春期までの子育てに関する相談に、保健師、助産師、社会福祉職などの専門職が電話や面談にて応じます。

一人で悩まず、気軽にご相談下さい。(無料)

相談時間 月～金曜日 8:45～17:00
※12:00～13:00は受け付けていない
場合もあります。



区名	連絡先 ☎	区名	連絡先 ☎
青葉区	978-2460	瀬谷区	367-5747
旭区	954-6160	都筑区	948-2349
泉区	800-2465	鶴見区	510-1840
磯子区	750-2525	戸塚区	866-8472
神奈川区	411-7173	中区	224-8171
金沢区	788-7728	西区	320-8470
港南区	847-8439	保土ヶ谷区	334-6396
港北区	540-2388	緑区	930-2356
栄区	894-3790	南区	341-1153

～市民利用施設等での仲間づくりと子育ての相談～

「子育て支援者」が 応援します!

「しつけの方法は?」「子どもとの遊び方は?」あるいは「子育てサークルをはじめたいんだけど」など、子育てで不安に思っていること、悩んでいることを子育て支援者が一緒に考えます。

「子育て支援者」ってどんな人?

子育ての悩みを一緒になって考える人です。「子育て支援者」は乳幼児のお子さんの子育てに関するいろいろな知恵袋を持った子育ての先輩です。

会場

週1回、地区センターや地域ケアプラザなど、市民利用施設等で開催しています。開催時間中、出入り自由です。

開催曜日、時間帯

会場によって異なりますので、ホームページをご覧ください。各区子ども家庭支援相談(左記参照)にお問い合わせください。

横浜市子育て支援者の子育て相談 検索



子どもとおでかけする毎日を、もっとしあわせに。

子育て家庭応援事業「ハマハグ」

小学生以下の子どもがいる家庭の方や妊娠中の方が、ステッカーが掲示された協賛店で「ハマハグ登録証」を見せると、ちょっとした心配りや、安心・便利な設備・備品の利用、割引・優待など、子育てを応援するサービスを受けられます。利用の登録や協賛店、サービス内容の情報など、詳しくはハマハグのホームページをご覧ください。

ハマハグ 検索

協賛店は、

このステッカーが目印!



©やなせたかし/フレーベル館・TMS・NTV

※この冊子の掲載内容は、すべて2024年6月現在の情報です。その後内容に変更が生じる場合がありますので、ご注意ください。

発行 横浜市子ども青少年局 地域子育て支援課
〒231-0005 横浜市中区本町6丁目50番地の10
☎045-671-4157 / FAX 045-550-3946
Eメール kd-chikoshien@city.yokohama.jp
デザイン・編集:(株)オールスタッフ 2024年6月発行



リサイクル適性
この印刷物は、印刷用の紙へリサイクルできます。