港北土木事務所

対策想定箇所図
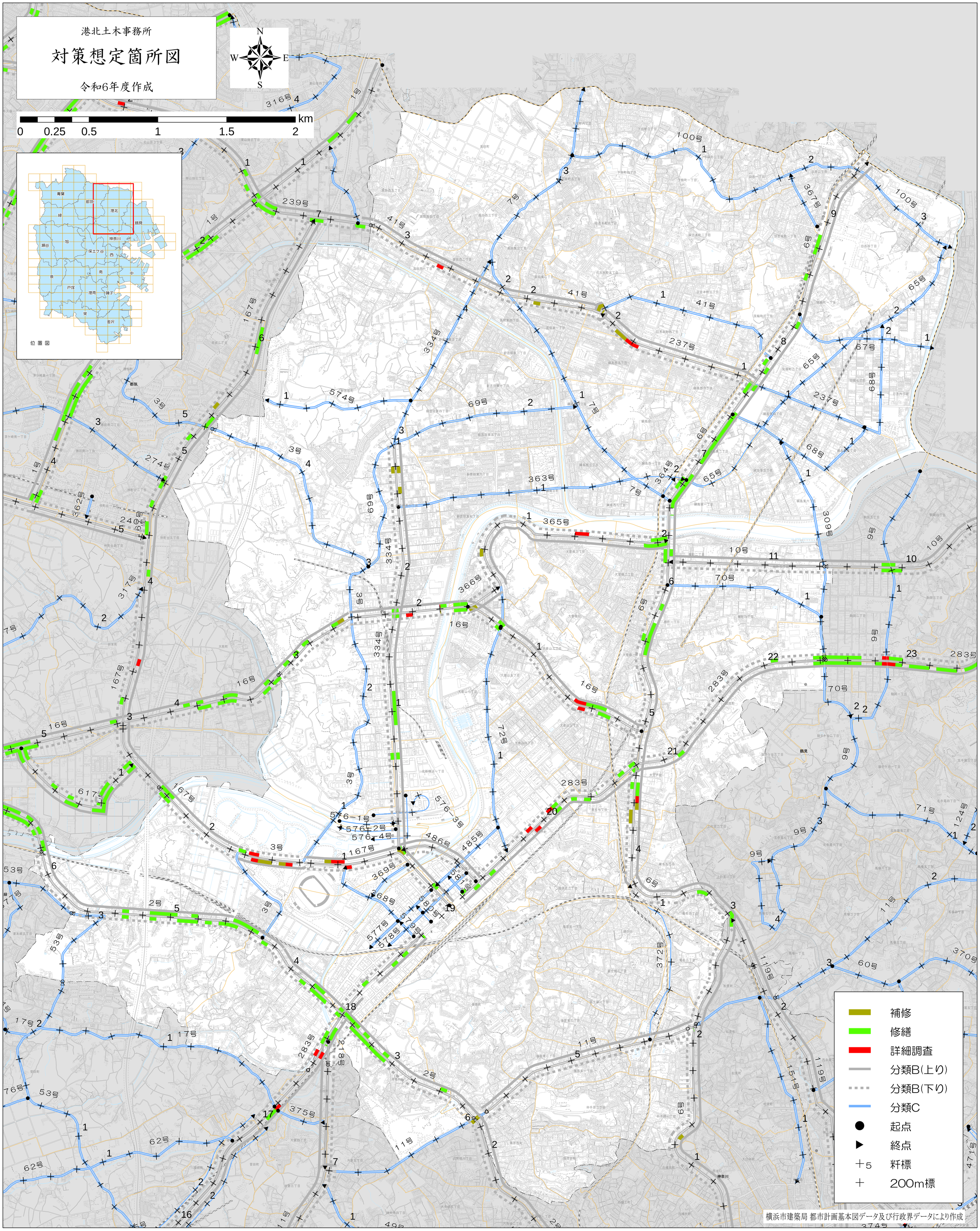
令和6年度作成