平成25年度 横浜市旭土木事務所発注工事
旭区 道路整備 竣工箇所図

※ 平成25年4月1日から平成26年3月31日に竣工したものが記載されています。
※ なお、応急的に対応した工事の記載はありません。

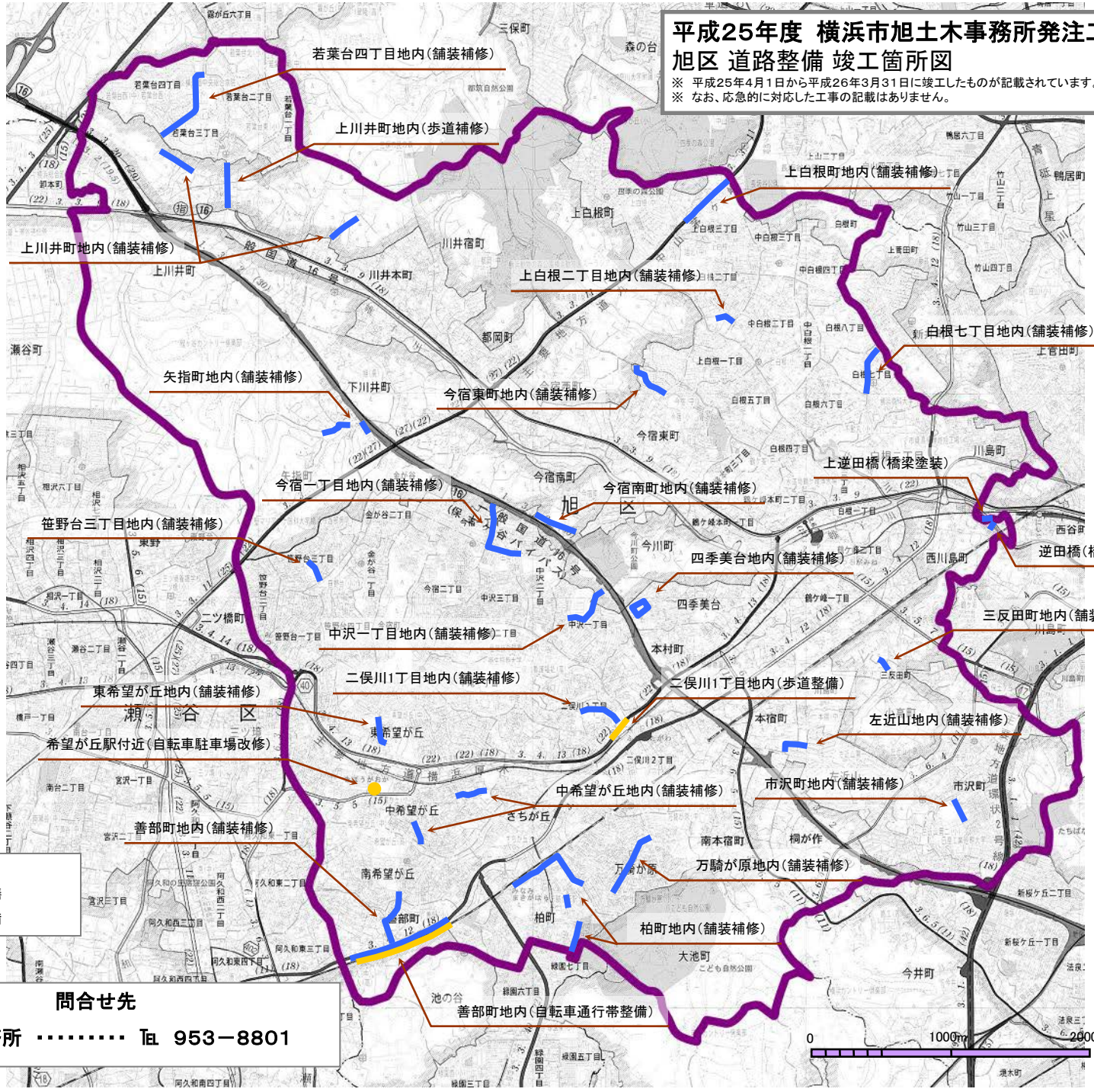

問合せ先

旭土木事務所 ・・・・・・・・・ TEL 953－8801